

Reg 67 Teresado Marcelino



São Bernardo do Campo, 18 de abril de 2018.

ECO GAU 00904/18

A

**Câmara Municipal de Estancia Balearia de Praia Grande
Estado de São Paulo**

Praça Vereador Vital Miniz, nº 01

Boqueirão – Praia Grande – SP – CEP 11701-050

**At. Ilmo. Sr. Ednaldo dos Santos Passos
Presidente**

C/C

**Prefeitura do Município de Estancia Balneária de Praia Grande
Estado de São Paulo**

Avenida Presidente Kenndy, nº 9000

Nova Mirim – Praia Grande – SP – CEP 11700-010

**At. Ilma. Sra. Michele Rezende de Mesquita
Diretora de Divisão de Planejamento e Engenharia de Trafego**

**Ref.: Ofício GPC-SG Nº 152/2018
(Protocolo Ecovias 079662)**

CONCESSIONÁRIA ECOVIAS em respeitosa perante V.Sa., em atenção ao assunto supracitado, expor e requerer o que segue:

Primeiramente, cumpre informar que esta concessionaria avaliou o local e constatou que os fretados têm utilizado o acostamento da rodovia como ponto de parada para descida de passageiro, gerando, portanto, uma série de riscos aos usuários desses transportes e aos usuários do SAI.

O primeiro deles é o risco de uma colisão traseira, visto que o veículo estaciona no acostamento, ficando à mercê da direção dos demais condutores. Há também o risco de atropelamento dos passageiros que desembarcam ou embarcam dos referidos veículos de transporte coletivo.



Importante destacar que o local proposto está situado em uma curva, o que configura ainda mais um risco de acidente, em função da distância de visibilidade ser reduzida.

Vale lembrar que o uso de acostamento deve ser realizado somente em caso de emergência e que parar ou estacionar em acostamentos é proibido pelo CTB – Código de Trânsito Brasileiro, que em seu Artigo 181, inciso VII, preceitua como infração.

Ademais informa que já existe uma baía à 460 metros antes do local solicitado, ou seja, no Km 290+540, sentido Oeste que deve ser utilizado para tal finalidade.

Sendo assim, a Ecovias sugere que, o embarque e desembarque deva ocorrer pela Avenida Ministro Marcos Freire, pista local existem ao lado (em paralelo) da Rodovia Padre Manoel da Nobrega ou através da baía localizada no km 290+540 Oeste da Rodovia Padre Manoel da Nobrega.

Permanece à disposição para eventuais esclarecimentos que se fizerem necessários, reiterando os protestos de elevada estima e consideração.

Atenciosamente,



Igor Freitas Barros

Coordenador de Tráfego, Balança e CCO



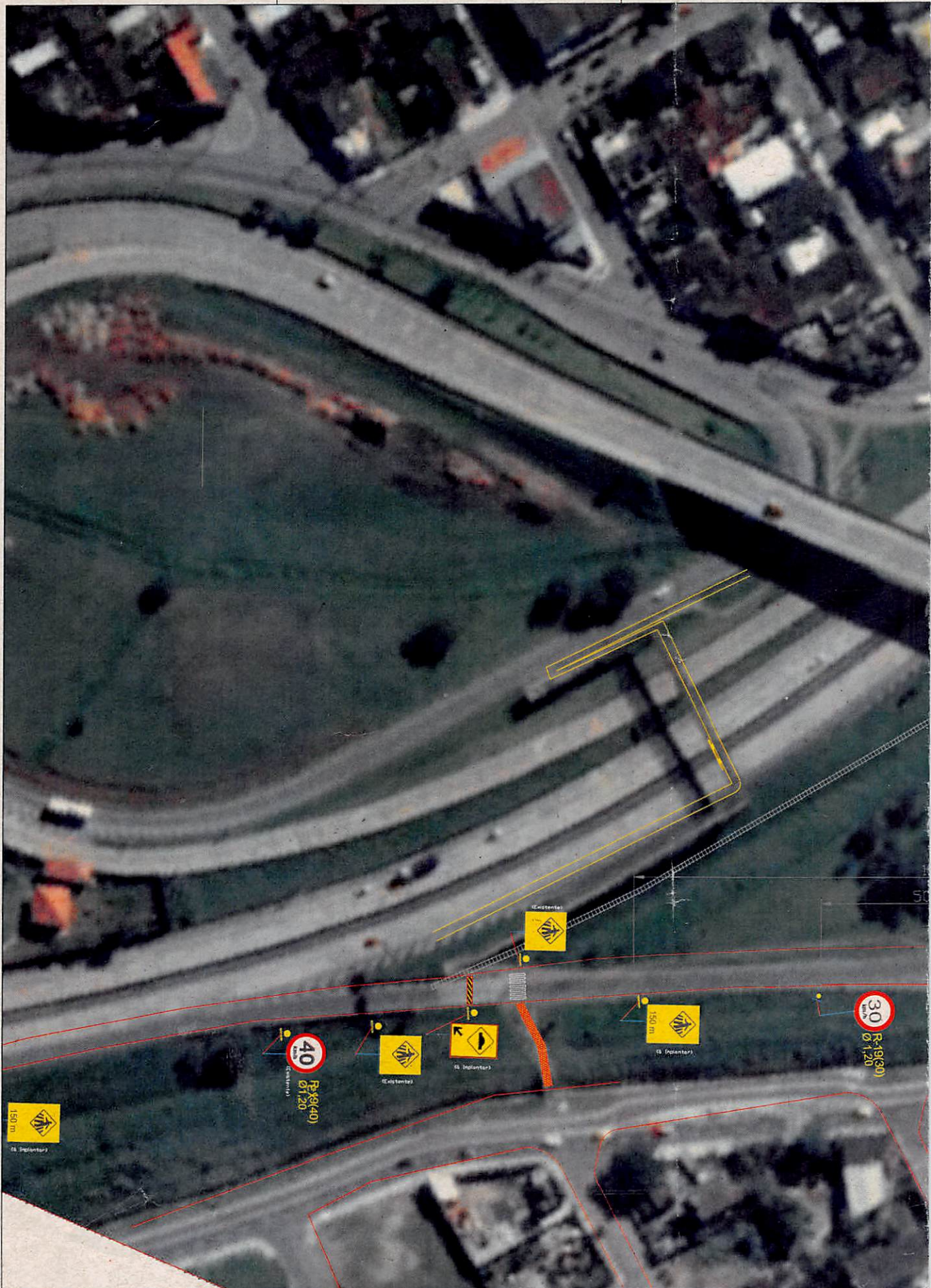

RECEBIDO EM:
20/04/18
[Handwritten signature]

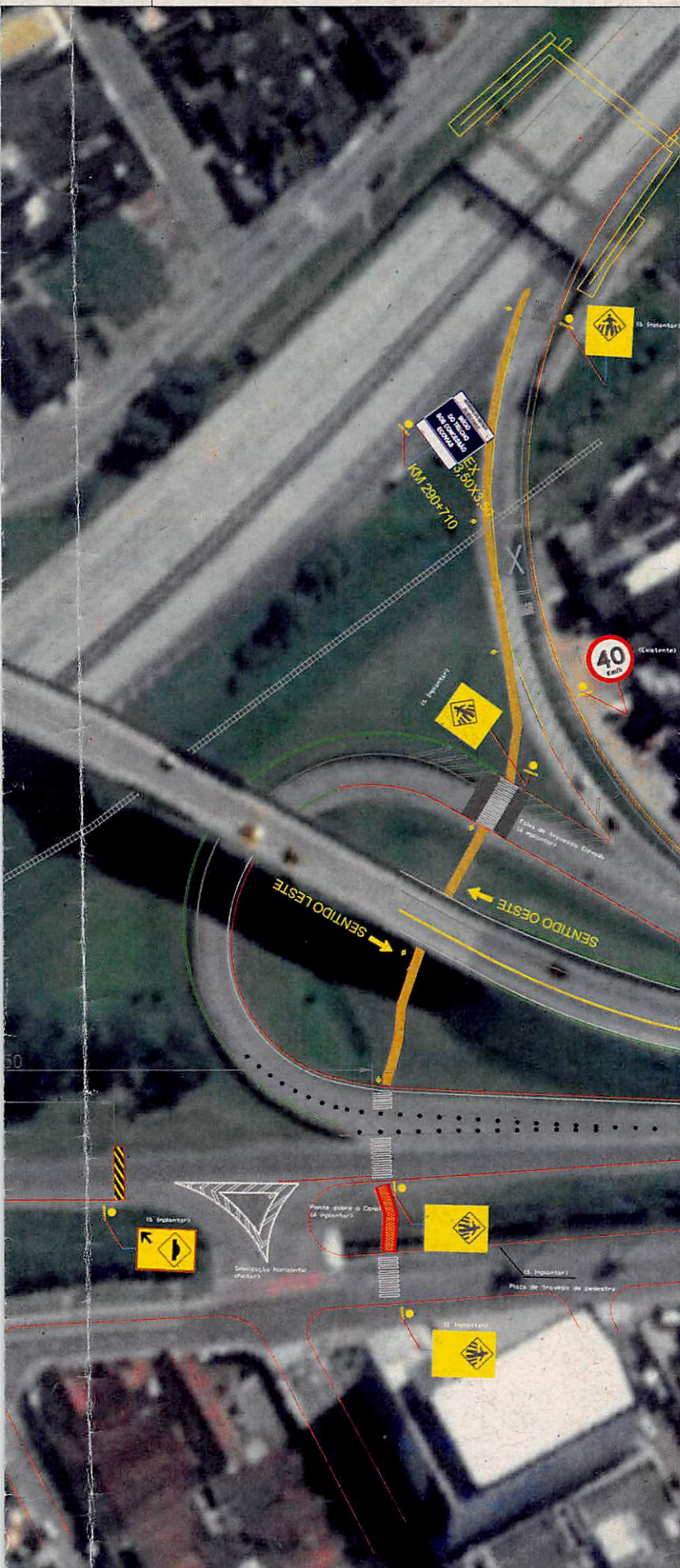

REV2	DATA2	RESP2	RESP2	ASSUNTO2	REF
REV1	DATA1	RESP1	RESP1	ASSUNTO1	REF
REV	DATA	RESP	RESP	ASSUNTO	REF
REV	DATA	RESP.TEC./PROJETISTA	RESP.TEC./CONCES.	ASSUNTO	



Legenda:

-  Defesa metálica (a implantar)
-  Implantação do Passeio fresado
-  Travessia de pedestre (a implantar)
-  Balizador (a implantar)
-  Lombada (a implantar)
-  Placa de travessia (a implantar)
-  Poste de iluminação (a implantar)

ARTESP
AGÊNCIA DE TRANSPORTE DO ESTADO DE SÃO PAULO

VERIFICADO
RESPONSÁVEL: PELA ÁREA DE PROJETO

APROVADO
RESPONSÁVEL TÉCNICO

ecovias

Nº DESENHO ARTESP

TÍTULO: IMPLANTAÇÃO DE PASSEIO

RODOVIA: SP - 055 PMN

TRECHO: Km 292+000

ESCALA:

ESTACA

EMIÇÃO
DATA

DER
SP

FOLHA
01/01

AUTENTICAÇÃO

ESTE DESENHO É ORIGINAL DE Cópia DE FILME
AUTOS Nº _____ APROVADO PELO
SR. DIRETOR DE ENGENHARIA DE FILME _____ DOS AUTOS
Nº _____
DOC. REFERÊNCIA _____ CHEFE DA OBRA

ARQUIVO

Data	Prefácio	Número
Móvel	Gaveta	Divisão
Arquitetura	Mapa	

São Bernardo do Campo, 18 de abril de 2018.
ECO GAU 00904/18

A

Câmara Municipal de Estancia Balearia de Praia Grande
Estado de São Paulo
Praça Vereador Vital Miniz, nº 01
Boqueirão – Praia Grande – SP – CEP 11701-050

At. Ilmo. Sr. Ednaldo dos Santos Passos
Presidente

C/C

Prefeitura do Município de Estancia Balneária de Praia Grande
Estado de São Paulo
Avenida Presidente Kenndy, nº 9000
Nova Mirim – Praia Grande – SP – CEP 11700-010

At. Ilma. Sra. Michele Rezende de Mesquita
Diretora de Divisão de Planejamento e Engenharia de Trafego

Ref.: Ofício GPC-SG Nº 152/2018
(Protocolo Ecovias 079662)

CONCESSIONÁRIA ECOVIAS em respeito perante V.Sa., em atenção ao assunto supracitado, expor e requerer o que segue:

Primeiramente, cumpre informar que esta concessionaria avaliou o local e constatou que os fretados têm utilizado o acostamento da rodovia como ponto de parada para descida de passageiro, gerando, portanto, uma serie de riscos aos usuários desses transportes e aos usuários do SAI.

O primeiro deles é o risco de uma colisão traseira, visto que o veículo estaciona no acostamento, ficando à mercê da direção dos demais condutores. Há também o risco de atropelamento dos passageiros que desembarcam ou embarcam dos referidos veículos de transporte coletivo.

Reg. 6+
Jen. Raulino

Importante destacar que o local proposto está situado em uma curva, o que configura ainda mais um risco de acidente, em função da distância de visibilidade ser reduzida.

Vale lembrar que o uso de acostamento deve ser realizado somente em caso de emergência e que parar ou estacionar em acostamentos é proibido pelo CTB – Código de Transito Brasileiro, que em seu Artigo 181, inciso VII, preceitua como infração.

Ademais informa que já existe uma baia à 460 metros antes do local solicitado, ou seja, no Km 290+540, sentido Oeste que deve ser utilizado para tal finalidade.

Sendo assim, a Ecovias sugere que, o embarque e desembarque deva ocorrer pela Avenida Ministro Marcos Freire, pista local existem ao lado (em paralelo) da Rodovia Padre Manoel da Nobrega ou através da baia localizada no km 290+540 Oeste da Rodovia Padre Manoel da Nobrega.

Permanece à disposição para eventuais esclarecimentos que se fizerem necessários, reiterando os protestos de elevada estima e consideração.

Atenciosamente,



Igor Freitas Barros
Coordenador de Tráfego, Balança e CCO