



# **MUNICÍPIO DA ESTÂNCIA BALNEÁRIA DE PRAIA GRANDE**

Estado de São Paulo

Gabinete do Prefeito

**Ofício GP 1.5.5 – 483/19**

Em 13 de junho de 2019

Ao Excelentíssimo Senhor  
**EDNALDO DOS SANTOS PASSOS**  
Presidente da Câmara  
Municipal de Praia Grande

Em atenção à **INDICAÇÃO Nº 586/19**, de autoria do vereador JOÃO ALVES CORRÊA NETO, segue anexa manifestação da Secretaria de Urbanismo (Seurb) com os devidos esclarecimentos.

Atenciosamente,



**ANDERSON MENDES**

Secretário Chefe do Gabinete do Prefeito

AM/hrmn



**MUNICÍPIO DA ESTÂNCIA BALNEÁRIA DE PRAIA GRANDE**

Estado de São Paulo

fl. 05

Papel para informação, rubricado como folha nº 5 - cinco

**A SEURB-11**

**Sr. Secretário**

Seguem juntados os seguintes documentos:

- Sob folha de nº 3 – Cópia do Auto de Constatação de nº 085/2019, encaminhado em 01/04/19. ref. a ocorrência solicitada;
- Sob folha de nº 4 – Cópia do Relatório Fotográfico do Auto de Constatação de nº 085/2019, encaminhado em 01/04/19. ref. a ocorrência solicitada;

Em atenção a Indicação de N.º 0586/19, do nobre vereador João Alves Corrêa Neto, informo que, a Divisão de Concessionárias e Concessão, encaminhou em 01/04/2019, AC de nº 085/2019, solicitando providências imediatas de sinalizações e providências corretivas, referente a solicitação em questão.

Ressalvo que, trata-se de ocorrência na R. da Contemplação (R. Projetada) com R. da Coragem, as ruas mencionadas na indicação não são perpendiculares.

Sem mais,

Praia Grande, 10 de Abril de 2019.

  
**Eng.ª Maria Luisa de A. Bernasconi**  
RF.: 26.761  
SEURB - 11522

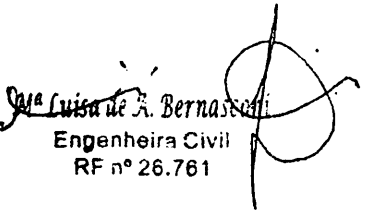
  
**Eng.ª Maria Luisa de A. Bernasconi**  
Engenheira Civil  
RF nº 26.761



**MUNICÍPIO DA ESTÂNCIA BALNEÁRIA DE PRAIA GRANDE**  
Estado de São Paulo

fl.03

**À COMPANHIA DE SANEAMENTO BÁSICO DE SÃO PAULO – SABESP.**

**AUTO DE CONSTATAÇÃO - Nº 085/2019**

**REF.: Vistoria 01/04/19**

**LOCAIS: Rua da Contemplação (R. Projetada) com Rua da Coragem – Melvi**

**OCORRÊNCIA: Falta de Reposição de Pavimento.**

Solicito providências imediatas de sinalizações e providências corretivas referente a ocorrência acima mencionada, a fim de, evitar acidentes físicos, materiais e reclamações dos munícipes.



Aguardo respostas para instruir documentos administrativos.

Praia Grande, 01 de Abril. de 2019.

**Eng<sup>a</sup>. Maria Luisa de A. Bernasconi**

**SEURB - 11522**

*M<sup>a</sup> Luisa de A. Bernasconi*  
Engenheira Civil  
RF nº 26.761

*De Acordo com a Lei Complementar nº 568, de 11 de junho de 2010, alterada pela Lei Complementar nº 673 de 18 de dezembro de 2013. Art. 11 Item VI- b) Considera-se cientificado a concessionária que receber, pessoalmente ou através de empregado ou por meio eletrônico, a notificação ou auto de infração de que trata esta Lei Complementar.*



MUNICÍPIO DA ESTÂNCIA BALNEÁRIA DE PRAIA GRANDE

Estado de São Paulo

fl. 04

**DIVISÃO DE CONCESSIONÁRIA E CONCESSÕES**

**Rua da Contemplação (R. Projetada) com Rua da Coragem – Melvi**

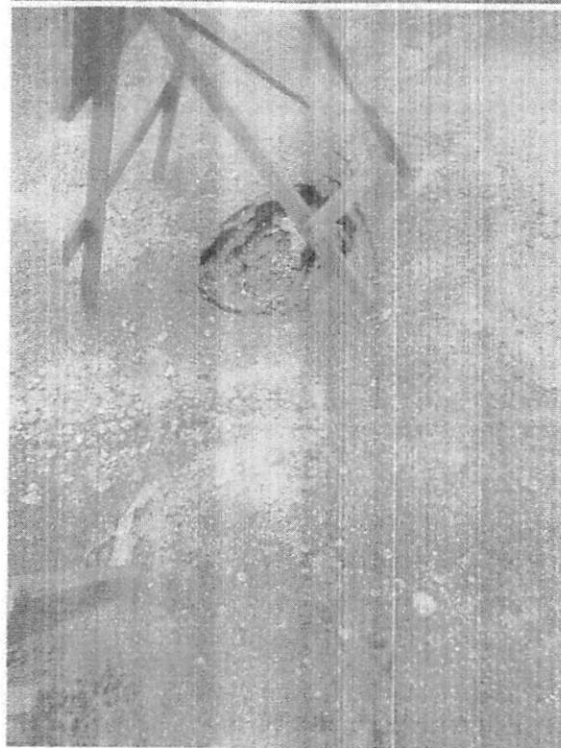

M<sup>a</sup> Luisa de A. Bernasconi  
Engenheira Civil  
RF nº 26.761