



MUNICÍPIO DA ESTÂNCIA BALNEÁRIA DE PRAIA GRANDE

Estado de São Paulo

Gabinete do Prefeito

Ofício GP 1.5.5 – 792/19

Em 31 de julho de 2019

Ao Excelentíssimo Senhor
EDNALDO DOS SANTOS PASSOS
Presidente da Câmara
Municipal de Praia Grande

Em atenção à **INDICAÇÃO Nº 845/19**, de autoria da vereadora JANAINA BALLARIS, a Secretaria de Urbanismo (Seurb) informou que foi encaminhado o Auto de Constatação nº 64/2019 à Companhia de Saneamento Básico de São Paulo (Sabesp), cuja resposta segue em anexo.

Atenciosamente,

ANDERSON MENDES

Secretário Chefe do Gabinete do Prefeito

AM/hrmn



MUNICÍPIO DA ESTÂNCIA BALNEÁRIA DE PRAIA GRANDE
Estado de São Paulo

f. 02

À COMPANHIA DE SANEAMENTO BÁSICO DE SÃO PAULO – SABESP.
AUTO DE CONSTATAÇÃO - Nº 064/2019

Me. Luisa de A. Bernasconi
Engenheira Civil
RFP nº 26.761

REF.: Vistoria Ref. Programa Cidade Total - 15/03/19

LOCAIS: Rua Samael Aun Weor com R. Maria Rosa Correia - Vila Antártica

OCORRÊNCIA: reincidência de abatimento no eixo do leito carroçável.

Solicito providências imediatas de sinalizações e providências corretivas referente a ocorrência acima mencionada, a fim de, evitar acidentes físicos, materiais e reclamações dos munícipes.

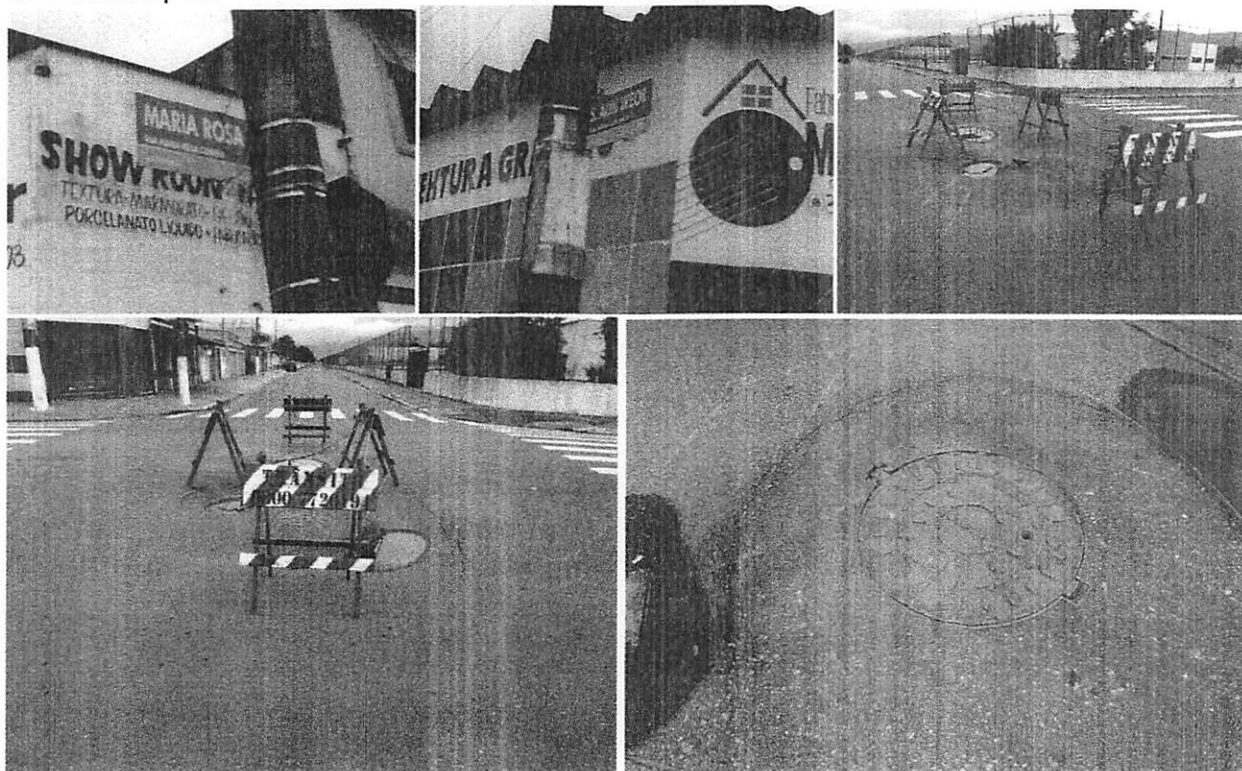

Aguardo respostas para instruir documentos administrativos.

Praia Grande, 15 de Março de 2019.

Eng^a. Maria Luisa de A. Bernasconi

SEURB - 11522

De Acordo com a Lei Complementar nº 568, de 11 de junho de 2010, alterada pela Lei Complementar nº 673 de 18 de dezembro de 2013. Art. 11 Item VI- b) Considera-se cientificado a concessionária que receber, pessoalmente ou através de empregado ou por meio eletrônico, a notificação ou auto de infração de que trata esta Lei Complementar.

f.02



Praia Grande, 12 de abril de 2019.

Ma Luisa de A. Bernasconi
Engenheira
RE nº 26

REF.: AUTOS DE CONSTATAÇÃO Nº 064/2019

LOCAL: Rua Samael Aun Weor com R. Maria Rosa Correia - Vila Antártica.

OCORRÊNCIA: reincidência de abatimento no eixo do leito carroçável.

Ilustríssima Senhora

Informamos que em resposta à solicitação de parecer referente à "reincidência de abatimento no eixo do leito carroçável" na Rua Samael Aun Weor com R. Maria Rosa Correia - Vila Antártica, que os serviços estão sendo programados para o dia 08 de maio de 2019 e que o pavimento em questão será restabelecido na sua forma original. *n foi pav.*

Como se trata de obras de área de empreendimento, enquanto não houver manutenção, será mantida a sinalização ou restabelecida a trafegabilidade.

Atenciosamente.

[Assinatura]
Engº João César Figueiredo
Gerente de Setor Técnico de Operação
de Esgotos de Praia Grande - RSSP7
Matr.: 054287-7

Engª Olivia Pompeu de Mendonca Coelho
Divisão Praia Grande - RSSP

Ilustríssima Senhora

Eng.ª Maria Luisa de A. Bernasconi

SEURB - 11522

Prefeitura Municipal de Praia Grande
Praia Grande - SP

Companhia de Saneamento Básico do Estado de São Paulo - Sabesp
Unidade de Negócio Baixada Santista - RS
Divisão Praia Grande
Rua Dr João Sampaio, 126 - Praia Grande - SP - CEP: 11702-010
Tel. 55 (13) 3476-2550
www.sabesp.com.br