



MUNICÍPIO DA ESTÂNCIA BALNEÁRIA DE PRAIA GRANDE

Estado de São Paulo

Gabinete do Prefeito

Ofício GP 1.5.5 – 1.074/19

Em 9 de setembro de 2019

Ao Excelentíssimo Senhor
EDNALDO DOS SANTOS PASSOS
Presidente da Câmara
Municipal de Praia Grande

Em atenção à **INDICAÇÃO Nº 1.251/19**, de autoria do vereador **MARCELINO SANTOS GOMES**, segue anexa cópia da manifestação da Secretaria de Transportes (Setransp) com os devidos esclarecimentos.

Atenciosamente,



ANDERSON MENDES

Secretário Chefe do Gabinete do Prefeito

AM/hrmn



MUNICÍPIO DA ESTÂNCIA BALNEÁRIA DE PRAIA GRANDE

Estado de São Paulo
SECRETARIA DE TRANSPORTES

Memorando nº 217/2019 - SETRANSP-17

Em 17 de Junho de 2019.

Senhor Diretor da Divisão Legislativa - GP-161

Assunto: Indicação nº 1251/2019 – Vereador Marcelino Santos Gomes

Em atenção à indicação nº 1251/2019 do nobre edil, informamos que, os 05 (cinco) painéis de monitoramento no Terminal Tatico, estão distribuídos na área central das 02 plataformas do sistema municipal de transporte e 01 (um) na plataforma central do Terminal rodoviário. Eles fazem parte dos investimentos da concessionária, no contrato de concessão.

Os painéis do sistema de transporte informam à previsão de chegada das linhas que operaram no terminal, conforme foto anexa. Essas informações são geradas através do GPS dos ônibus que se comunica com a central de operação. Com relação a saída, dos ônibus, ela é automática, as linhas que não tem ponto inicial e final neste terminal (nesse caso as linhas 11 PR, Linha 17 SA, para ambos os sentidos). As demais linhas, tem em média 10 minutos de paradas, caso o motorista esteja no horário. Lembrando que todas as linhas do sistema de transporte municipal têm os horários disponíveis www.praiagrandeonibus.com.br, e no aplicativo "quanto tempo falta".

O painel localizado no terminal rodoviário, informa as partidas das empresas rodoviárias, conforme administração do terminal. Não é possível registrar a chegada em função das empresas não terem conexão com a empresa concessionária.

No último mês de maio foi realizada a manutenção da sinalização horizontal no terminal urbano Tatico, conforme fotos anexas.

No dia 04/04/2019, foi realizada a limpeza de todas as caixas de gorduras das lojas de alimentação dos terminais urbano e rodoviário, conforme foto anexa. Convém



MUNICÍPIO DA ESTÂNCIA BALNEÁRIA DE PRAIA GRANDE

Estado de São Paulo

SECRETARIA DE TRANSPORTES

salientar que o terminal tático possui redes de saneamento básico ligada na concessionária SABESP. Ela tem consumo médio de 51 m³ de dejetos.

Atenciosamente,

Marcelo Afonso Prado
Resp. pela Secretaria Municipal de Transportes

(MAP/ab)

Avenida do Trabalhador, nº 02 • Sítio do Campo • Praia Grande • www.praiagrande.sp.gov.br



MUNICÍPIO DA ESTÂNCIA BALNEÁRIA DE PRAIA GRANDE

Estado de São Paulo

SECRETARIA DE TRANSPORTES

REF: Indicação 1251/2019
Fossa Séptica Terminal Tático

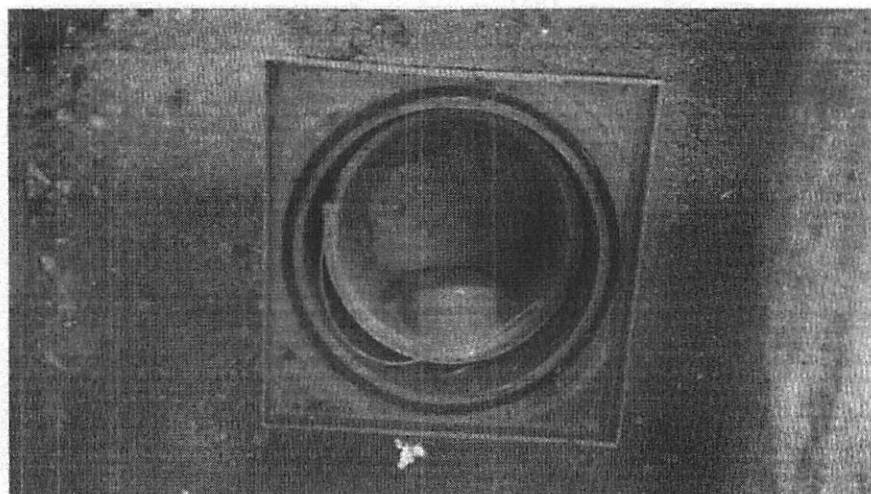



MUNICÍPIO DA ESTÂNCIA BALNEÁRIA DE PRAIA GRANDE

Estado de São Paulo

SECRETARIA DE TRANSPORTES

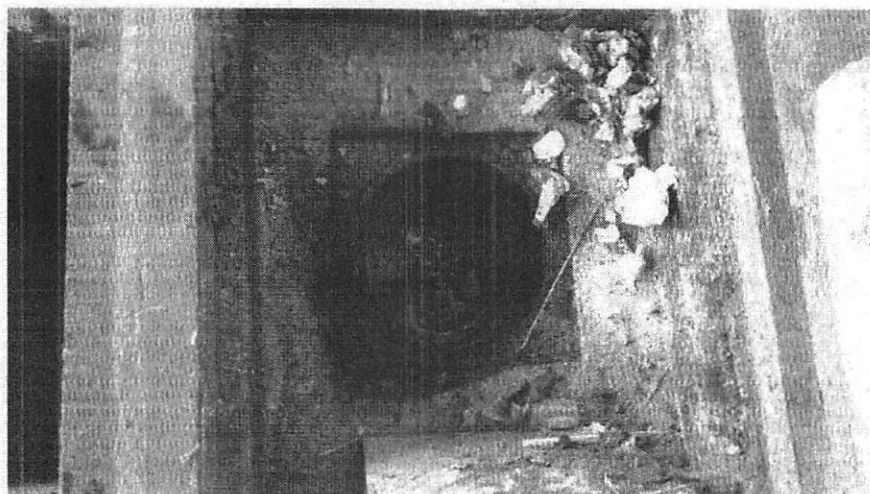
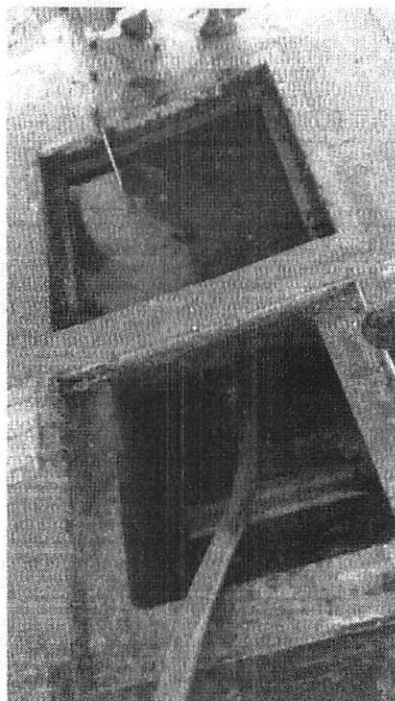



MUNICÍPIO DA ESTÂNCIA BALNEÁRIA DE PRAIA GRANDE

Estado de São Paulo

SECRETARIA DE TRANSPORTES

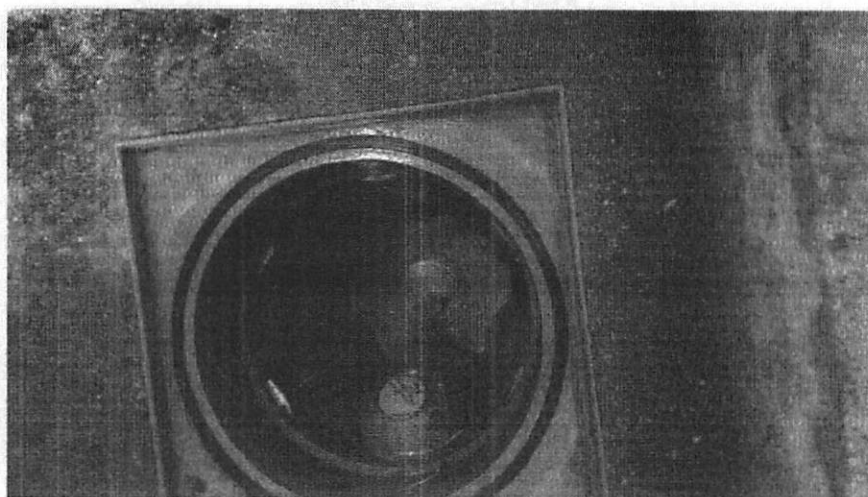
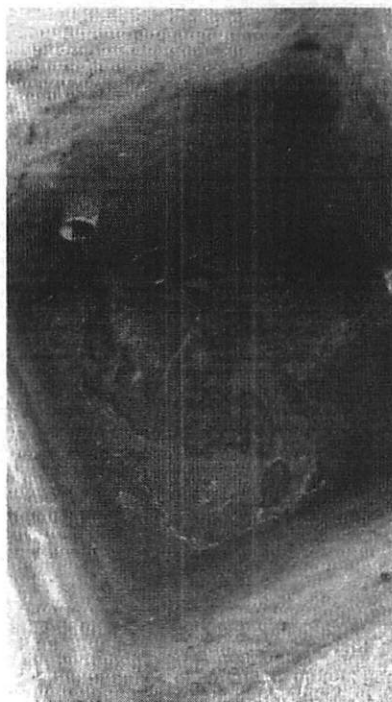



MUNICÍPIO DA ESTÂNCIA BALNEÁRIA DE PRAIA GRANDE

Estado de São Paulo

SECRETARIA DE TRANSPORTES

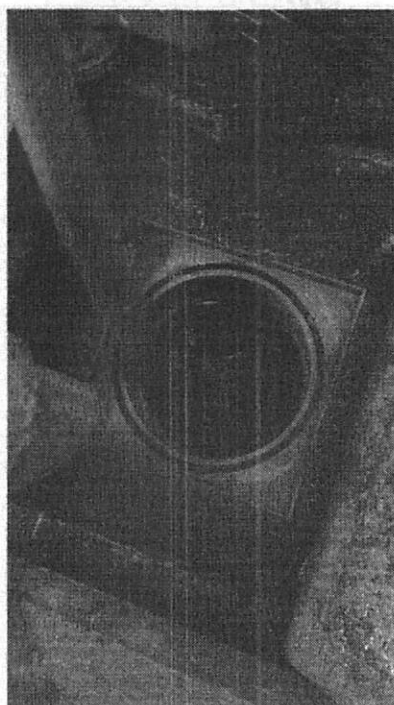
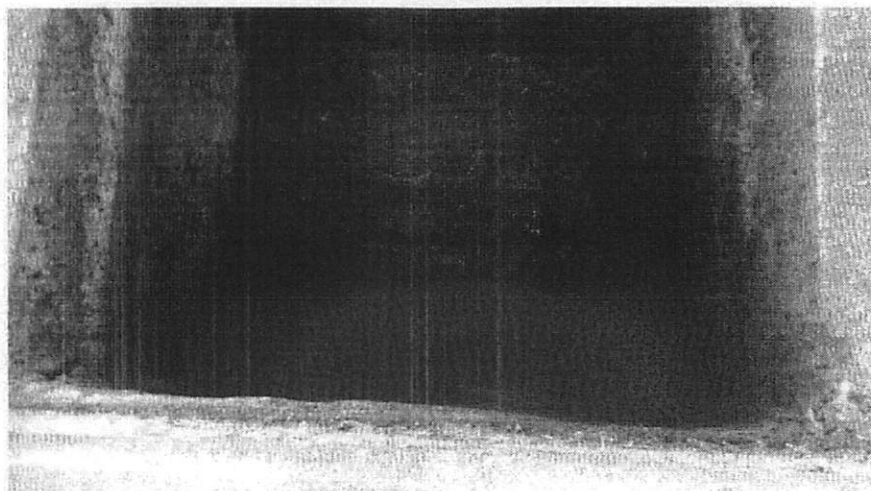



MUNICÍPIO DA ESTÂNCIA BALNEÁRIA DE PRAIA GRANDE

Estado de São Paulo

SECRETARIA DE TRANSPORTES

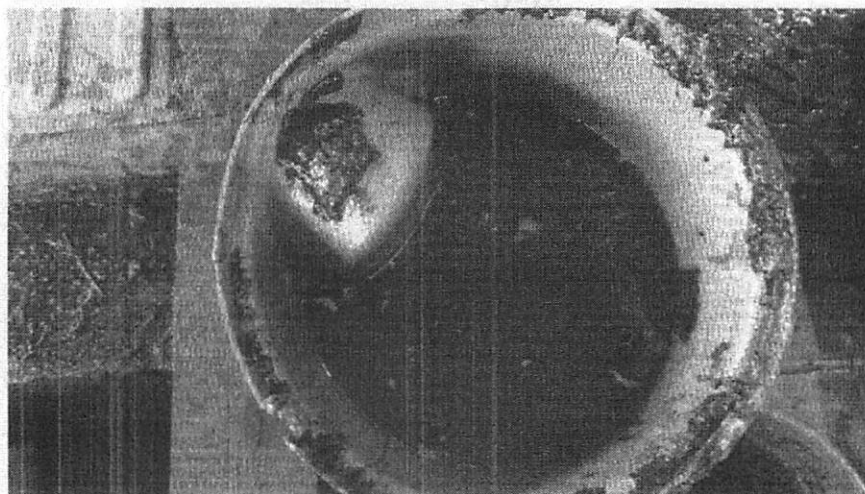
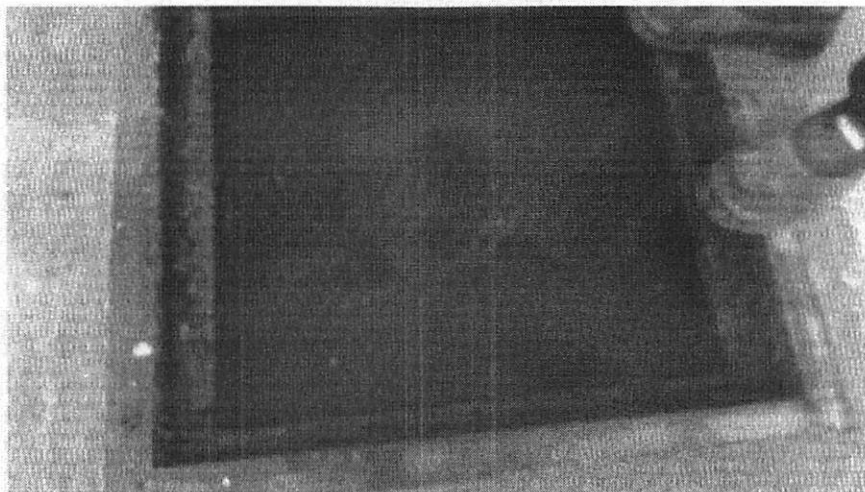



Painéis instalados no terminal urbano Tude Bastos

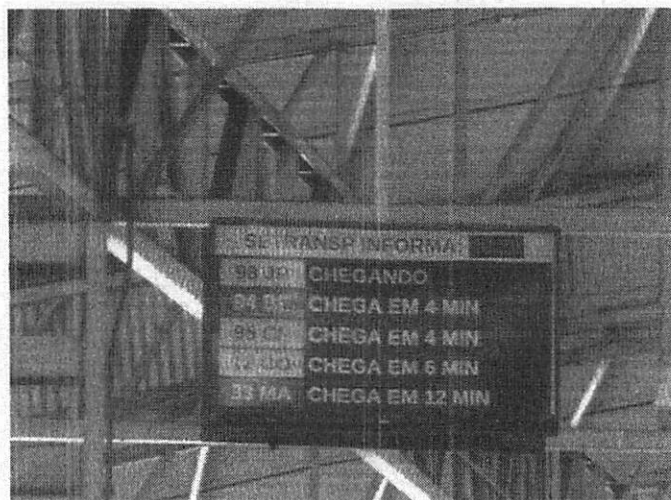
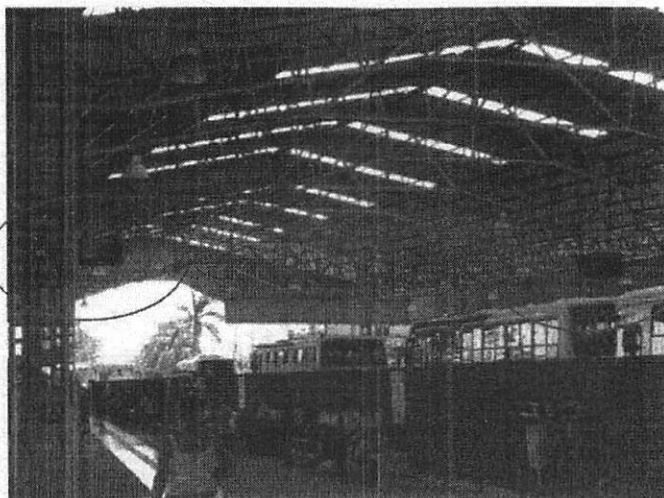

Plataforma A



Plataforma B



MUNICÍPIO DA ESTÂNCIA BALNEÁRIA DE PRAIA GRANDE

Estado de São Paulo

SECRETARIA DE TRANSPORTES

Painel instalado no terminal rodoviário Tude Bastos



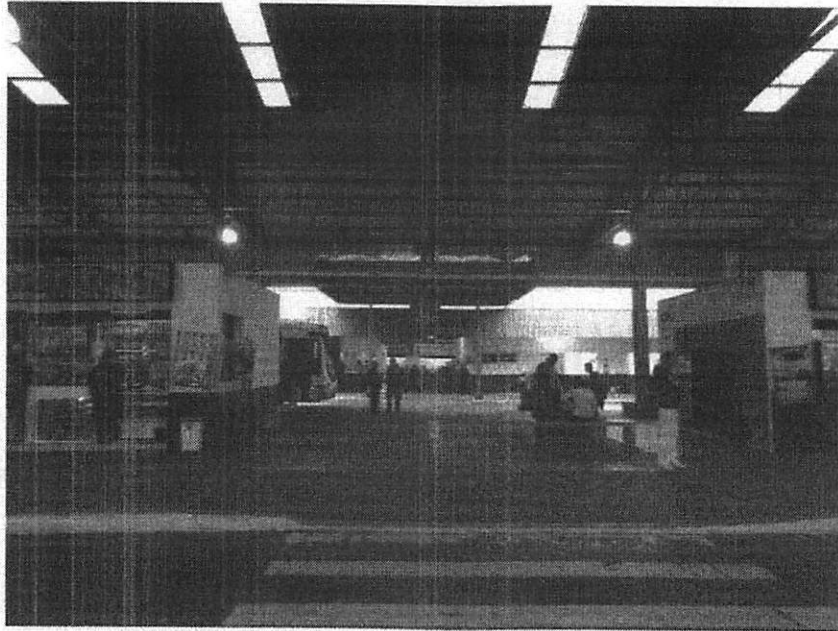

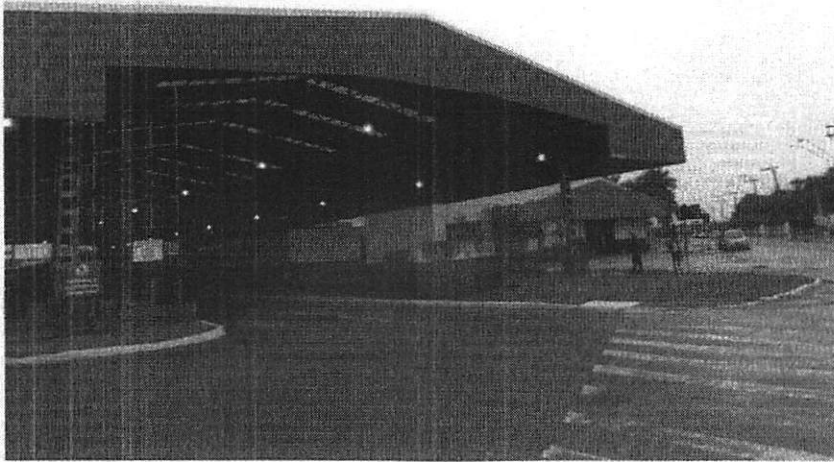



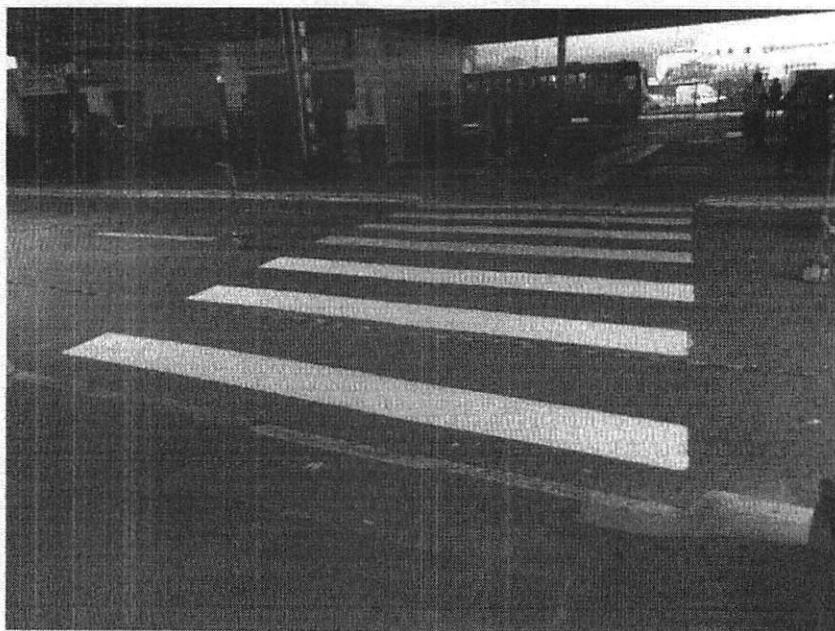

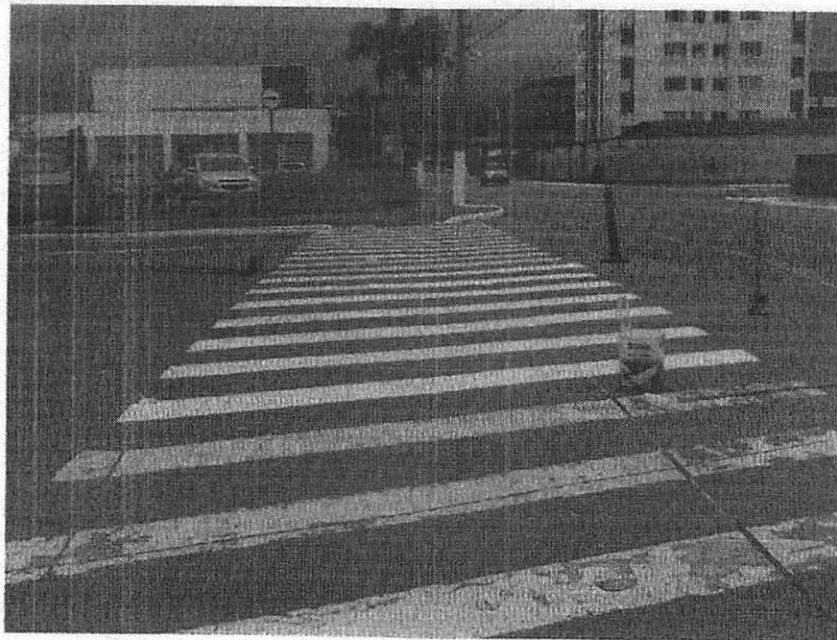
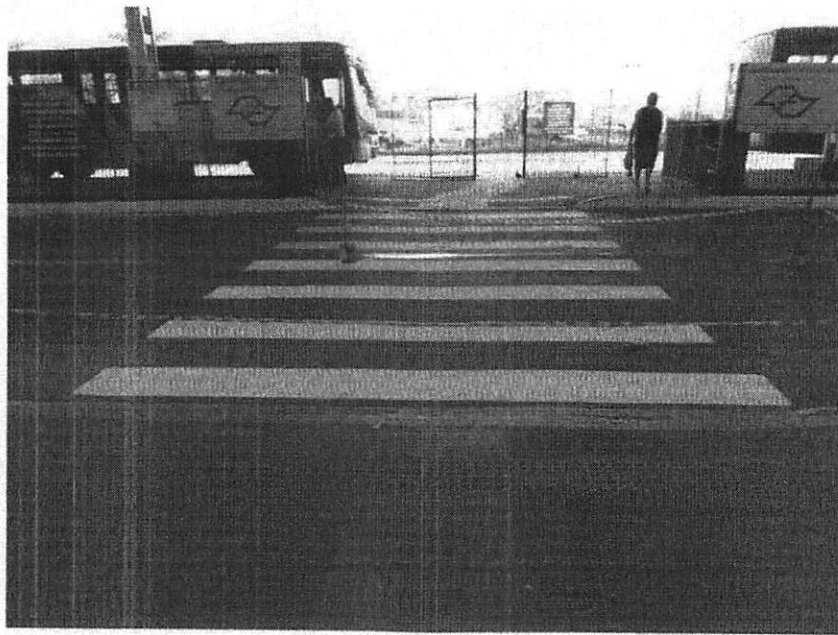

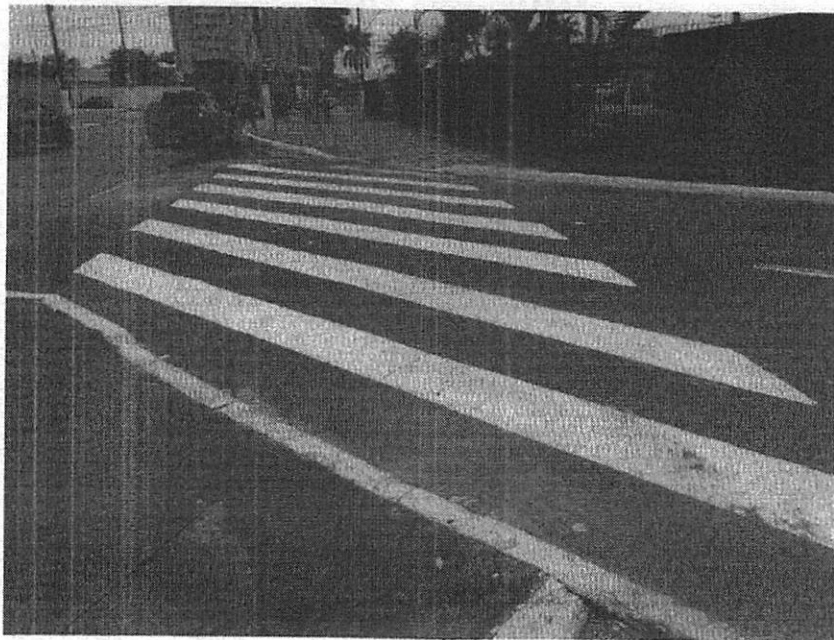



Terminal Tatico – Foto Painel

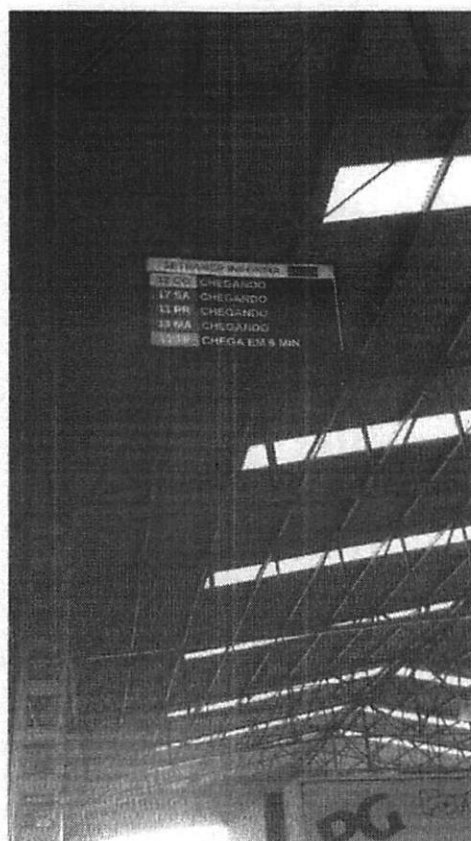

Conta Mensal de Serviços de Água e/ou Esgotos C.N.P.J. 43.778.517/0001-80
Companhia de Saneamento Básico do Estado de São Paulo



RGI
04614616/41

Nº da Conta
1472046146161

GR
18

Mês de Referência
ABRIL/19

Dados do Usuário

Nome: VIACAO PIRACICABANA S/A Cód. Cliente: 112698

Dados da Ligação

End.: R JOSE BORGES NETO 00005 TERMINAL
11705 010 VL MIRIM PRAIA GRANDE SP

Cod. Sabesp: 02 040 45 15 3300 000 000 079 4 Tipo Ligação: Água e Esgoto

Economias: 0 Res 1 Com 0 Ind 0 Pub Hidrômetro: A15N255-407

Tipo de Faturamento: COMUM

Notas ao Cliente

PIRA PRAIA GRANDE (4001/1040)

SABESP (1072901)-04614616/41
TERMINAL TATICO
61161001 - 1040042001

Distribuição do Faturamento

Item	Valor (R\$)
Água	208,66
Esgoto	208,66
Tx Regulação - TRCF	9,00
Serviços	1,90
CTA VIA CORREIO	

Total a Pagar:
R\$ *****1.808,22

Vencimento:

20/04/2019

Na data de emissão do pagamento -
Deixar sempre de posse do CTA, para
cancelamento imediato em caso de cancelamento
do CTA antes de sua validade, sendo pena
de multa de 0,05% ao dia.
A multa não pagável a data do vencimento
será levada em conta no faturamento
da Água.

Verifique os dados e o valor de vencimento
em seu cartão GT - 05 - 10 - 15 - 20 - 25
Inscrição inscrita entre os cartões GT e
SABESP.

Faça a sua parte: Economize Água.

Total a Pagar: *****1.808,22

Agência de Atendimento

PRAIA GRANDE - R DR JOAO SAMPAIO, 125
DE SEG A SEX, DAS 10H AS 18H

Tributos	Alíquota (%)	Base de Cálculo (R\$)	Valor (R\$)
PIS/PASEP e COFINS	6,5600	1.808,22	118,52

Letreiro	Data	m³
Anterior	01/03/19	1736
Atual	01/04/19	1809
Consumo		73
Período de Consumo	02/05/19	

Período de Consumo: 31 dias

Média: 67

Condição de Letreiro: LETEIRA NORMAL

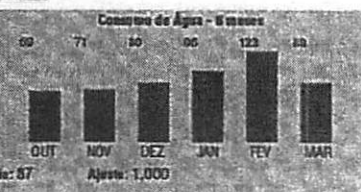

4500239614 ✓ 17/04

Cálculo do valor da conta Por Economia - Não Residencial

Faixa Consumo (m³)	Consumo (m³)	Tarifa (R\$)	ÁGUA Valor (R\$)	ESGOTO Tarifa (R\$)	ESGOTO Valor (R\$)
ATE 10	MINIMO	50,20	50,20	50,20	50,20
11 A 20	10	8,54	85,40	8,54	85,40
21 A 30	10	14,28	142,80	14,28	142,80
31 A 50	20	14,28	285,60	14,28	285,60
ACIMA 51	23	15,42	354,66	15,42	354,66
Subtotal			898,66		898,66
VI. Água (Sub-Água x FI de Ajust x Econ)		898,66	x 1,00000000 x 0001 = 898,66		
VI. Esgoto (Sub-Esgoto x FI de Ajust x Econ)		898,66	x 1,00000000 x 0001 = 898,66		
Total Não Residencial (VI Água + VI Esgoto)					x 1.797,32

Qualidade da Água - Decreto Presidencial 5449/85 - Portaria do Ministério da Saúde 5/77 - Anexo XX

Parâmetros	Turbidez	Cor	Cloro	Col. Totais	Escherichia Coli
Mínimo Exigido	165	052	165	165	165
Análises Realizadas	170	057	170	169	169
Amostras que atendem ao padrão	151	023	170	157	169

Sistema de Abastecimento: P.C.L.MELV/ETA1-PIL/ETA3-CUB/ETA M/BRANCO

Eventuais análises fora dos padrões foram realizadas acompanhadas de inspeções sanitárias descargas do ponto de coleta e outras ações para garantir a qualidade de água

Amostras coletadas em: 02/19

COMPANHIA DE SANEAMENTO BÁSICO DO ESTADO DE SÃO PAULO			
RGI: 04614616/41	Codificação Sabesp: 02 040 45 15 3300 000 000 079 4		
Mês de Referência ABRIL/19	Vencimento 20/04/2019	Nº da Conta 1472046146161	Total a Pagar R\$ *****1.808,22

82670000018 3 08220097147 9 22046146161 2 21235419042 4



2 147204614616121000001808222

CFB-DAE-002658-018-G1

Autenticação mecânica do agente autorizado