



*Município da Estância Balneária de Praia Grande*  
**Estado de São Paulo**

Gabinete do Prefeito

Em 15 de maio de 2020.

OFÍCIO GP N° 266/2020

A Sua Excelência o Senhor  
**EDNALDO DOS SANTOS PASSOS**  
Presidente da Câmara Municipal de Praia Grande  
**PRAIA GRANDE - SP**

Senhor Presidente,

Em atenção ao questionamento feito por meio do **REQUERIMENTO N° 052/2020**, de autoria da nobre vereadora **JANAINA BALLARIS**, referente ao atendimento realizado no Centro Especializado de Reabilitação (CER) Joanna Imparato, encaminhado, anexa, cópia da manifestação da área técnica da Secretaria de Saúde Pública (Sesap), recebida pelo Departamento de Processo Legislativo deste Gabinete, com os respectivos esclarecimentos, bem como dos documentos com as informações solicitadas.

Sem mais para o momento, aproveito o ensejo para externar os meus protestos de elevada estima e apreço.

Atenciosamente,

  
**ALBERTO PEREIRA MOURÃO**  
Prefeito

APM/ed



MUNICIPIO DA ESTÂNCIA BALNEÁRIA DE PRAIA GRANDE

Estado de São Paulo

## Secretaria de Saúde Pública



Praia Grande, 17 de março de 2020.

À  
**SESAP 10.0.1**  
**Sr.<sup>a</sup> Secretario Adjunto,**

Diante do Requerimento apresentado pela Nobre Edil, Sr<sup>a</sup> Janaina Ballaris, temos a informar que, conforme documentos em anexo, a demanda mensal do Centro Especializado em Reabilitação, gira em torno de 11500 pacientes/mês.

Quanto ao questionamento da fila de espera, seguem gráficos por faixa etária e programas. Vale citar que na data de hoje, a psicóloga Taynara iniciou suas atividades laborais nesta Unidade, e com este ganho temos a previsão de chamamento de 48 pacientes que aguardam em fila de espera pelo início do tratamento terapêutico.

Sendo o que tínhamos para o momento, colocamo-nos à disposição para quaisquer outras informações que se fizerem necessárias.

Atenciosamente,

  
**Cibele Picini**  
**Dep de Atenção Especializada**

  
**Dorian Rojas**  
**Subsecretaria de Atenção à Saúde**



Prefeitura de Praia Grande  
Secretaria Municipal de Saúde - SUS

(GRL20135-1) - Relatório de Atendimentos por Atividade

Período: 01/01/2020 a 31/01/2020

Unidade: Cer - Centro Especializado Reabilitação

Faixa de Idade: Todas as Faixas

**Atendimentos Especializados**

Atividade	Quantidade Pacientes	Quantidade Atendimentos
Assistente Social - Intervenção Precoce	117	117
Fisioterapia - Triagem Neurológica	52	52
Fisioterapia - Triagem Ortopédica	466	466
Fonoaudiologia Infantil	716	716
Fonoaudiólogo	57	57
Neurocirurgia	34	34
Neurologia	620	620
Neurologia - Pacientes Especiais	19	19
Neurologia Pediátrica	74	74
Odonto-Avaliação Paciente Renal Crônico	7	7
Ortopedia	529	529
Triagem Fisioterapia Orto-Pós Cirúrgico	5	5
Triagem Fisioterapia Orto-Pós Trauma	6	6
<b>Total:</b>	<b>2702</b>	<b>2702</b>

**Atendimentos Não Especializados**

Atividade	Quantidade Pacientes	Quantidade Atendimentos
Assistente Social	177	177
Assistente Social - Reab.Adulto	17	17
Assistente Social - Reab.Infantil	126	126
Assistente Social - SIPTEA	239	239
Auxiliar de Enfermagem	677	677
Enfermeira(o)	773	773
Fisioterapeuta	4752	4752
Fisioterapeuta Acupunturista	70	70
Fonoaudiologia - SIPTEA	118	118
Odontologia	57	57
Pediatria	222	222
Psicólogo	409	409
Psicopedagoga	45	45
Terapeuta Ocupacional	446	446
Terapia Ocupacional - SIPTEA	290	290
<b>Total:</b>	<b>8418</b>	<b>8418</b>

<b>Total Geral:</b>	<b>11120</b>	<b>11120</b>
---------------------	--------------	--------------



Prefeitura de Praia Grande  
Secretaria Municipal de Saúde - SUS

(GRL20135-1) - Relatório de Atendimentos por Atividade

Período: 01/02/2020 a 29/02/2020

Unidade: Cer - Centro Especializado Reabilitação

Faixa de Idade: Todas as Faixas

**Atendimentos Especializados**

Atividade	Quantidade Pacientes	Quantidade Atendimentos
Assistente Social - Intervenção Precoce	26	26
Cirurgia Vascular	39	39
Fisioterapia - Triagem Neurológica	42	42
Fisioterapia - Triagem Ortopédica	490	490
Fonoaudiologia Infantil	648	648
Fonoaudiólogo	38	38
Neurocirurgia	137	137
Neurologia	409	409
Neurologia - Pacientes Especiais	10	10
Neurologia Pediátrica	112	112
Odonto-Avaliação Paciente Renal Crônico	1	1
Ortopedia	1012	1012
Triagem Fisioterapia Orto-Pós Cirúrgico	2	2
Triagem Fisioterapia Orto-Pós Trauma	6	6
Total:	<b>2972</b>	<b>2972</b>

**Atendimentos Não Especializados**

Atividade	Quantidade Pacientes	Quantidade Atendimentos
Assistente Social	113	113
Assistente Social - Reab.Adulto	18	18
Assistente Social - SIPTEA	165	165
Auxiliar de Enfermagem	569	569
Enfermeira(o)	1952	1952
Enfermeiro Sanitarista	7	7
Fisioterapeuta	4420	4420
Fisioterapeuta Acupunturista	3	3
Fonoaudiologia - SIPTEA	171	171
Odontologia	45	45
Pediatria	137	137
Psicólogo	225	225
Terapeuta Ocupacional	512	512
Terapia Ocupacional - SIPTEA	158	158
Total:	<b>8495</b>	<b>8495</b>

Total Geral:	<b>11467</b>	<b>11467</b>
--------------	--------------	--------------

**QLOSTECH**

Módulo Unidade de Saúde - Impressão em: 13/03/2020 12:25

## DETALHES DA LISTA DE ESPERA - 17/03/2020

### Intelectual e Linguagem:

- Pacientes: 56
- Idade: de 3 a 15 anos

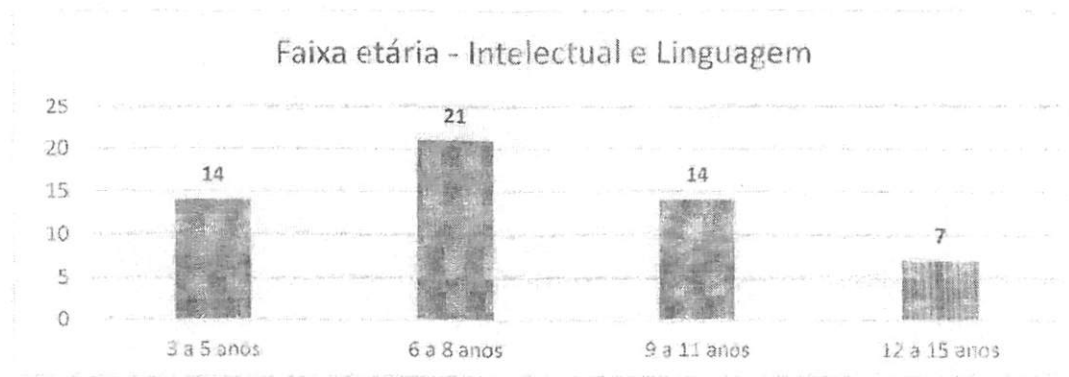

Obs: após a entrada de uma nova Psicóloga na unidade, temos a previsão de chamar 48 pacientes da fila de espera, ficando com 8 pacientes em lista de espera.

### Física:

- Pacientes: 21
- Idade: de 4 a 16 anos

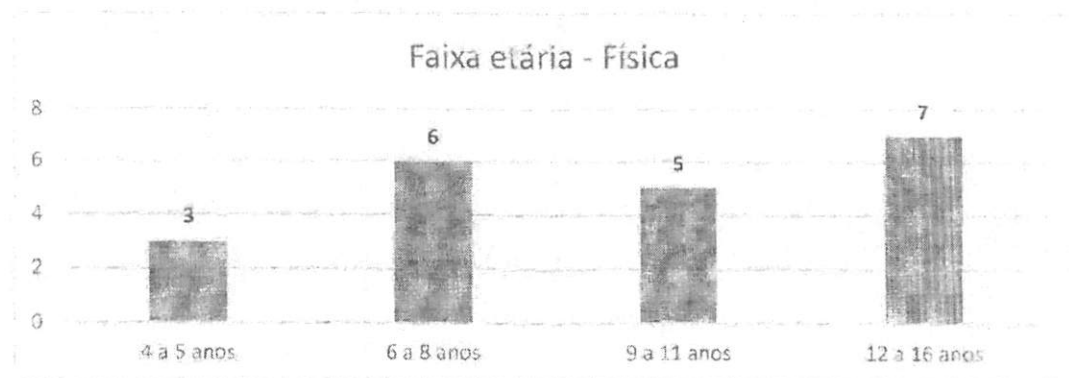

### Precoce:

- Pacientes: 8
- Idade: até 3 anos de 11 meses

**Total de pacientes em listas de espera: 85**

**Previsão de lista de espera em uma semana: 37** (após chamadas de atendimento para a nova Psicóloga).