



MUNICÍPIO DA ESTÂNCIA BALNEÁRIA DE PRAIA GRANDE

Estado de São Paulo

Gabinete do Prefeito

Ofício GP 1.5.5 – 296/2020

Em 16 de junho de 2020

Ao Excelentíssimo Senhor
EDNALDO DOS SANTOS PASSOS
Presidente da Câmara
Municipal de Praia Grande

Em atenção à **INDICAÇÃO Nº 736/2020**, de autoria do vereador JOÃO ALVES CORRÊA NETO, segue anexa cópia da manifestação da Subsecretaria de Infraestrutura, encaminhada pela Secretaria de Obras Públicas (Seop) à Divisão Legislativa deste Gabinete, com os devidos esclarecimentos.

Atenciosamente,

ANDERSON MENDES

Secretário Chefe do Gabinete do Prefeito

AM/hrmn



MUNICÍPIO DA ESTÂNCIA BALNEÁRIA DE PRAIA GRANDE

Estado de São Paulo

SECRETARIA DE OBRAS PÚBLICAS

REF.: Indicação nº.736/2020

A

SEOP-13

Sra. Secretária Municipal,

Em relação às afirmações relatadas pelo nobre vereador temos a relatar que nos causam estranheza, já que, após a finalização da obra, cujas fotos seguem em relatório anexo, não notamos nem fomos informados de quaisquer patologias, problemas e/ou anormalidades do funcionamento dos elementos de micro e macro drenagem construídos no local. Ao contrário, o principal elemento de drenagem urbana construído, que é o canal Miami Paulista sofreu uma transformação positiva bastante drástica, possibilitando melhor capacidade de escoamento das águas que são recolhidas pelas redes de tubos que servem às bocas de lobo existente e construídas no entorno do que chamamos de bacia do canal.

Ainda no que tange a afirmação de falta de nivelamento do asfalto, não compreendemos tecnicamente tal afirmação. Não há o que se falar em nivelamento, já que se faz necessário um mínimo de desnível ao longo das vias de modo que as águas que escoam pelas sarjetas sejam direcionadas para o sistema de coleta. E todas as ruas dispõem de tal premissa. Na maioria dos casos, procurou-se respeitar o "caimento" natural das vias, evitando "afogar" as moradias existente, cujas "soleiras" em sua grande maioria, acham-se (aí sim) niveladas com a rua.

Quando se fala em nivelamento de calçada, também não há o que se dizer, já antes da benfeitoria executada, haviam valas nas frentes de alguns lotes, impossibilitando o trânsito de pedestres. Agora, como se poderá ver nas imagens anexas, as calçadas possibilitam esse caminhamiento de modo uniforme ao longo das vias contempladas.

Por fim informamos que a fiscalização desta SEOP, zela pela boa técnica e boa execução no período de execução das obras e mesmo após, pelo período de averiguação das condições de utilização, para, caso necessário efetivar correções que, tecnicamente sejam necessárias, no período de garantia da obra.

Em, 27 de Maio de 2020.

ENGº ATILA CSOBI
Subsecretário de Infraestrutura
SEOP-13.4

Ao
QP A.S.S.1

Encaminho com a manifestação de SEOP 13.4 a qual ratifico.

Em, 27. maio. 2020



ENGª ELOISA OJEDA GOMES TAVARES
Secretária Municipal de Obras Públicas



MUNICÍPIO DA ESTÂNCIA BALNEÁRIA DE PRAIA GRANDE

Estado de São Paulo

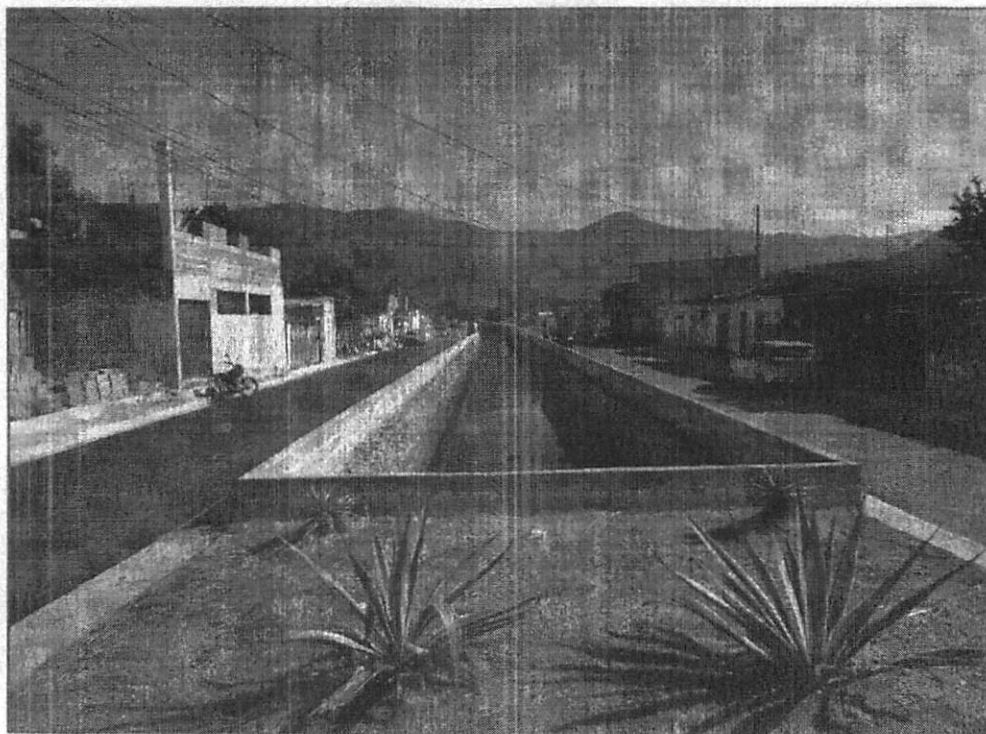
**OBRA: REVESTIMENTO DO CANAL MIAMI PAULISTA E
PAVIMENTAÇÃO DE RUAS EM SEU ENTORNO**



Canalização do Canal Miami

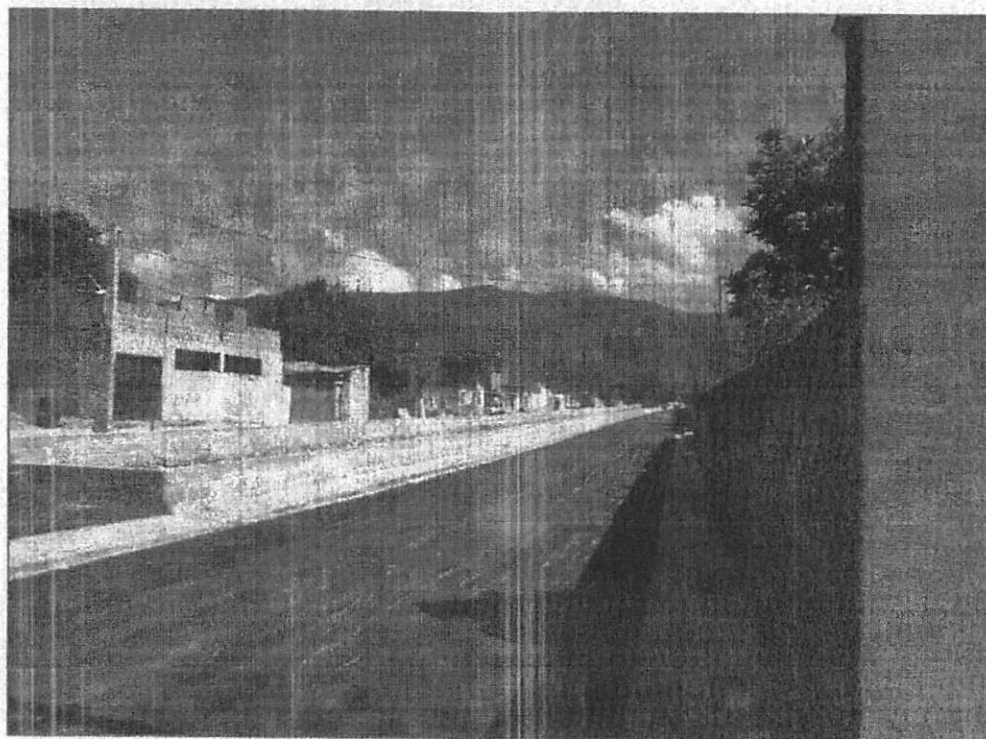

Rua da Coragem (Pista Norte)



MUNICÍPIO DA ESTÂNCIA BALNEÁRIA DE PRAIA GRANDE

Estado de São Paulo

**OBRA: REVESTIMENTO DO CANAL MIAMI PAULISTA E
PAVIMENTAÇÃO DE RUAS EM SEU ENTORNO**

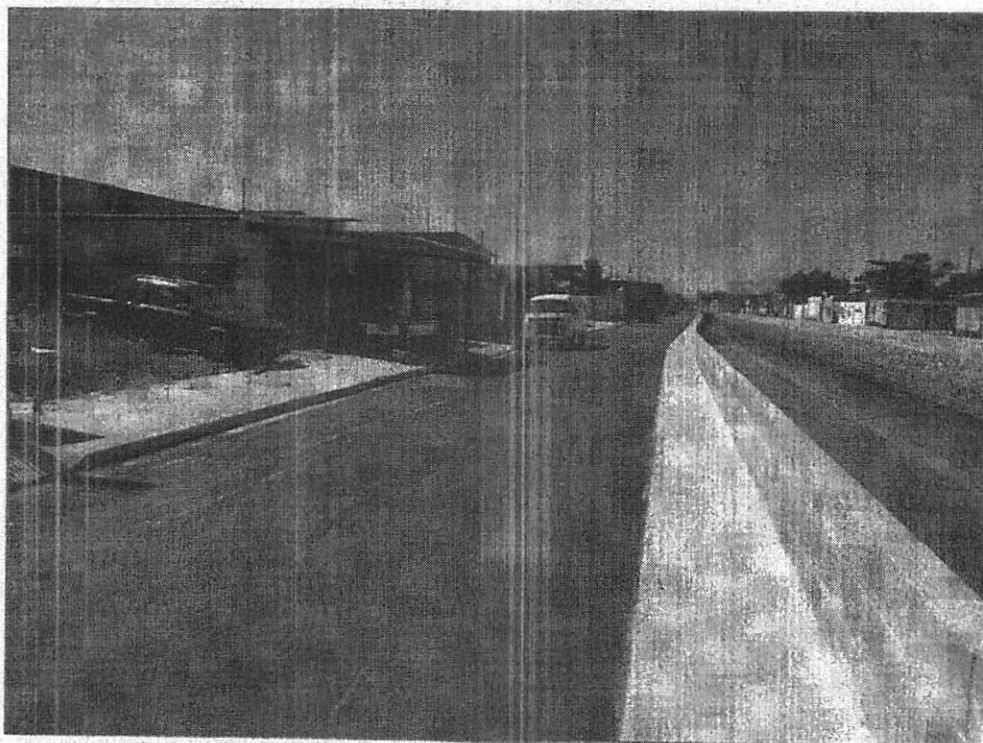

Rua da Coragem (Pista Norte)

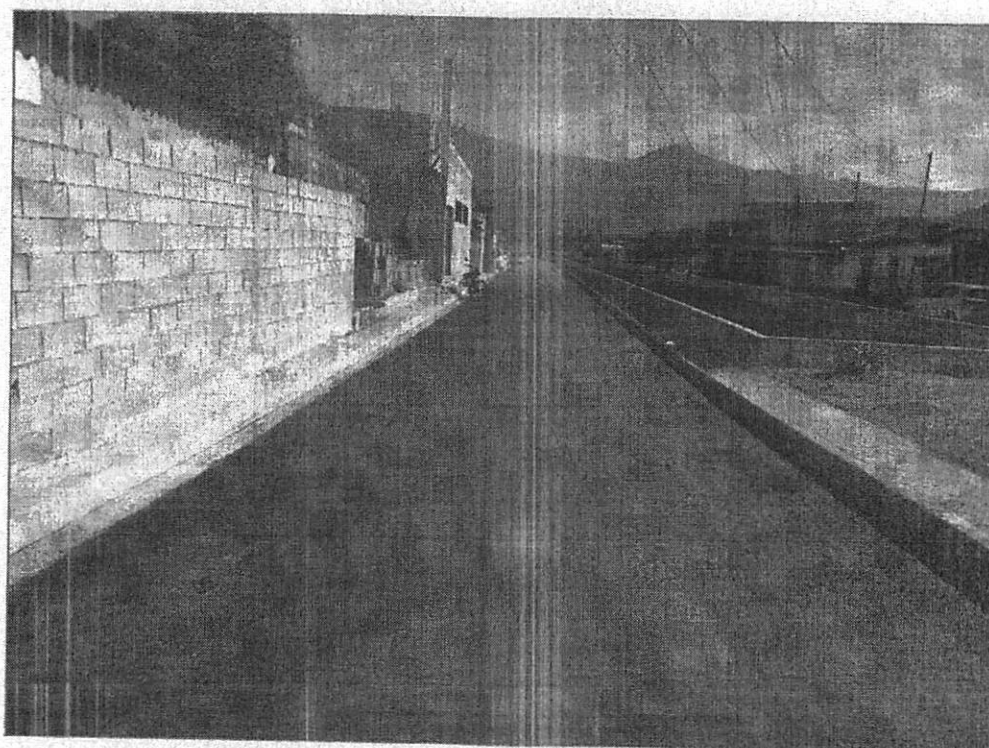

Rua da Coragem (Pista Sul)



MUNICÍPIO DA ESTÂNCIA BALNEÁRIA DE PRAIA GRANDE

Estado de São Paulo

**OBRA: REVESTIMENTO DO CANAL MIAMI PAULISTA E
PAVIMENTAÇÃO DE RUAS EM SEU ENTORNO**

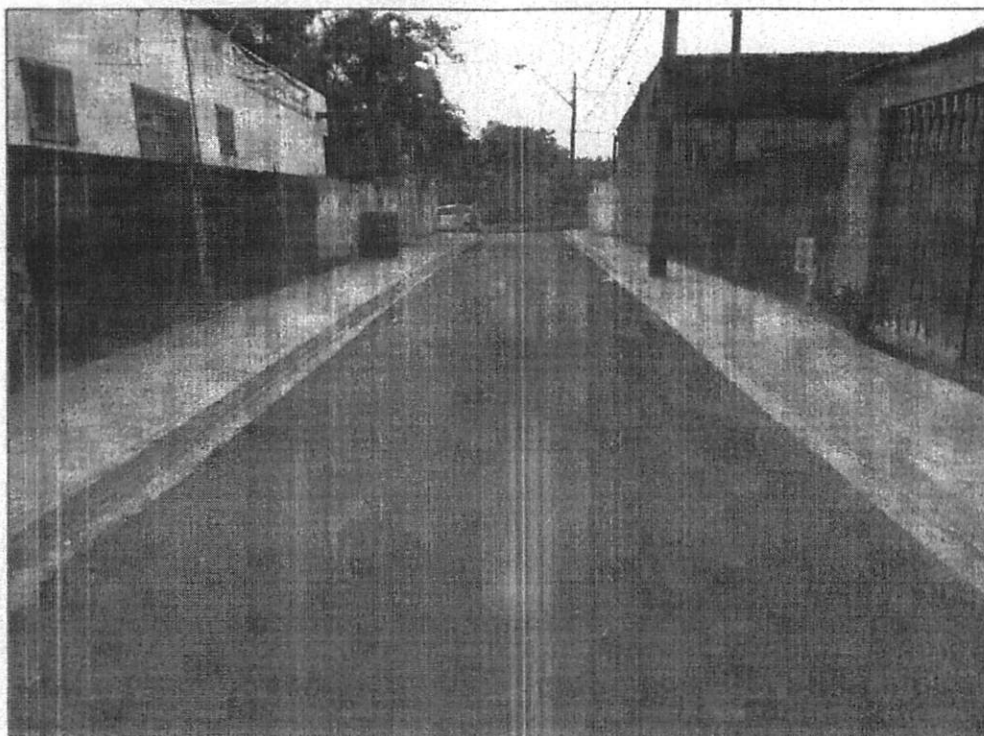

Travessa 03



Travessa 03



MUNICÍPIO DA ESTÂNCIA BALNEÁRIA DE PRAIA GRANDE

Estado de São Paulo

**OBRA: REVESTIMENTO DO CANAL MIAMI PAULISTA E
PAVIMENTAÇÃO DE RUAS EM SEU ENTORNO**

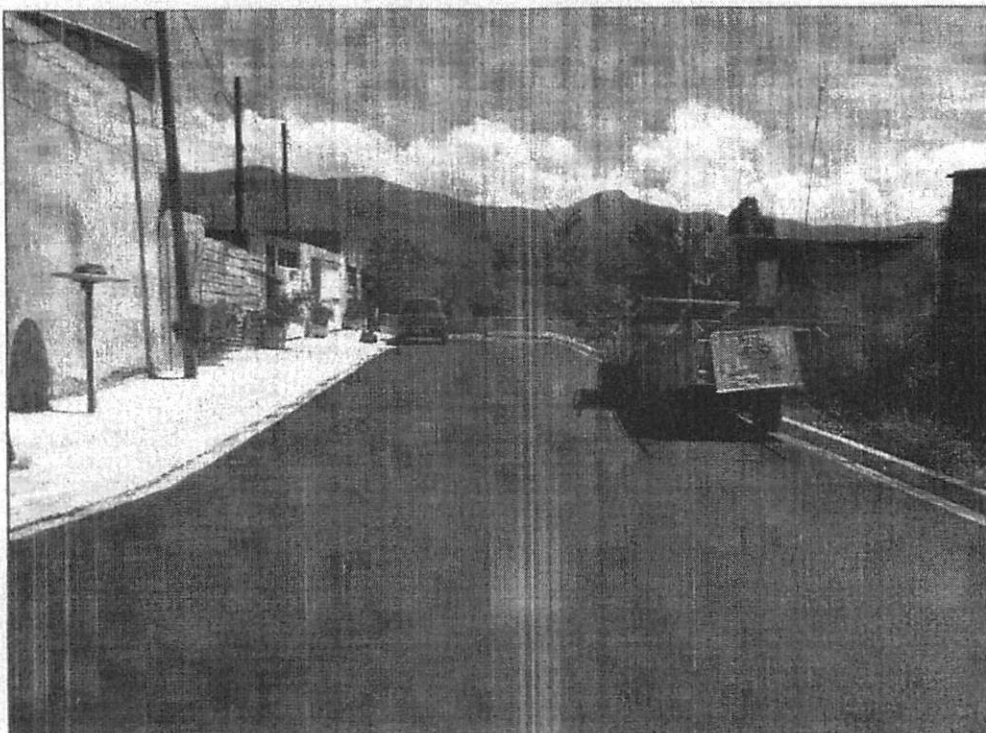

Rua Luiz Amaro

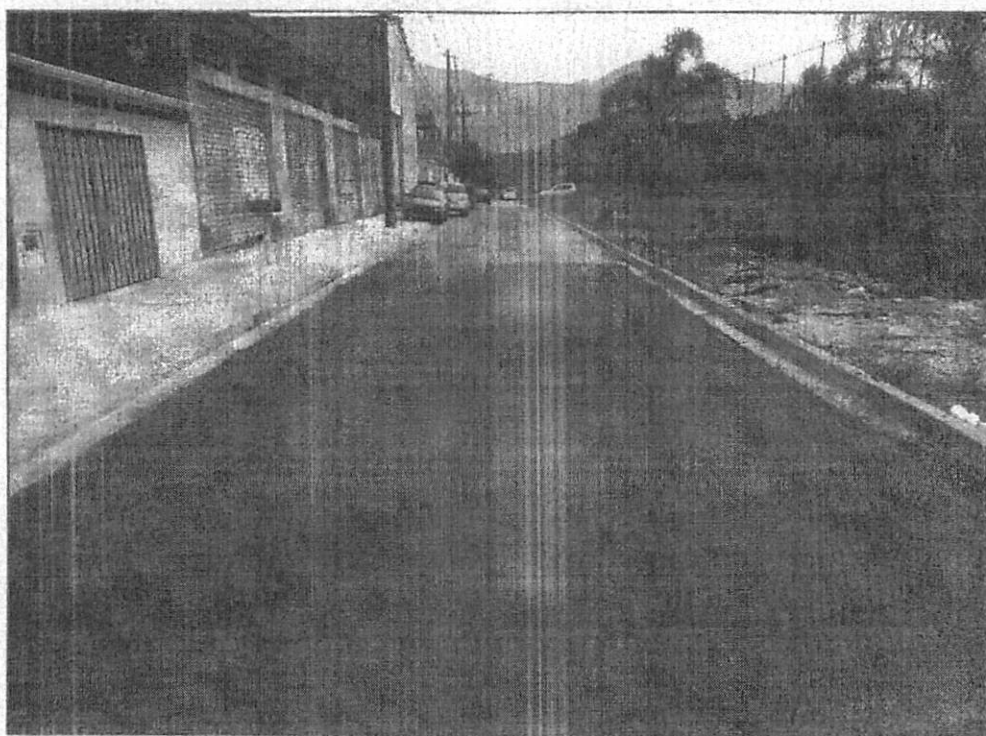

Rua Maria Cavalcante



MUNICÍPIO DA ESTÂNCIA BALNEÁRIA DE PRAIA GRANDE

Estado de São Paulo

**OBRA: REVESTIMENTO DO CANAL MIAMI PAULISTA E
PAVIMENTAÇÃO DE RUAS EM SEU ENTORNO**

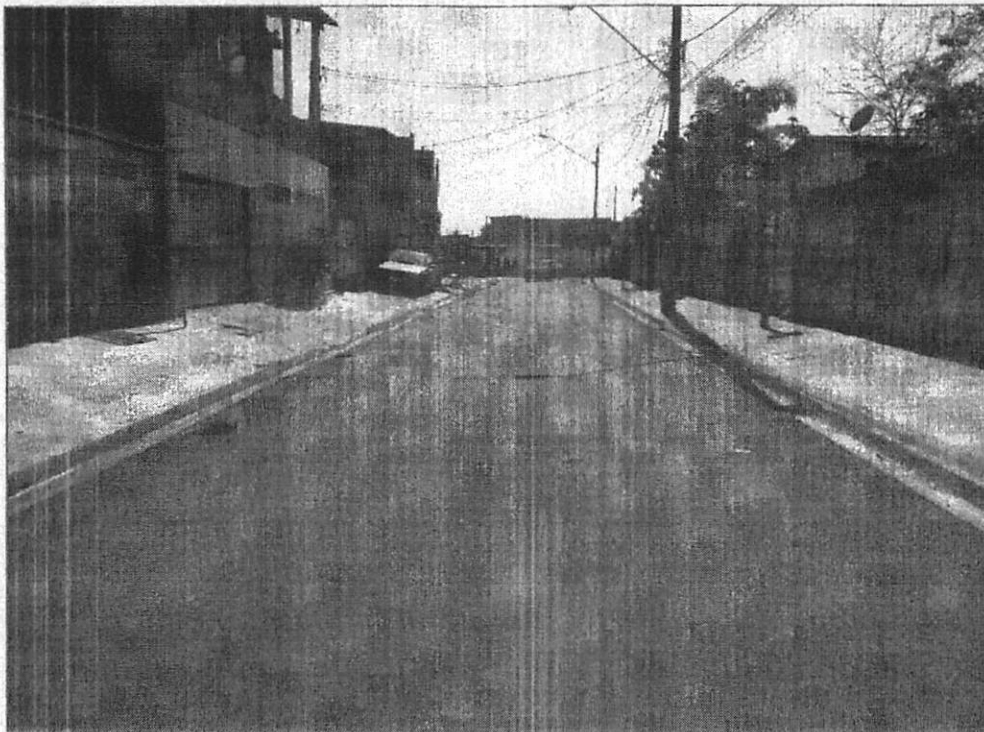

Rua 12

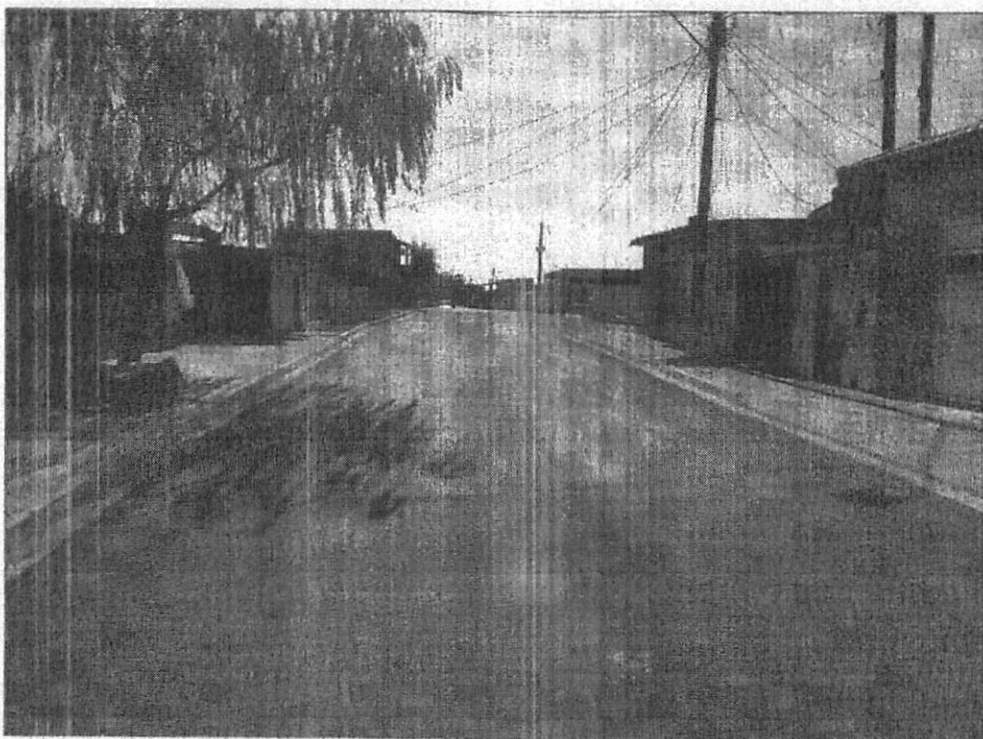

Rua 13



MUNICÍPIO DA ESTÂNCIA BALNEÁRIA DE PRAIA GRANDE

Estado de São Paulo

**OBRA: REVESTIMENTO DO CANAL MIAMI PAULISTA E
PAVIMENTAÇÃO DE RUAS EM SEU ENTORNO**

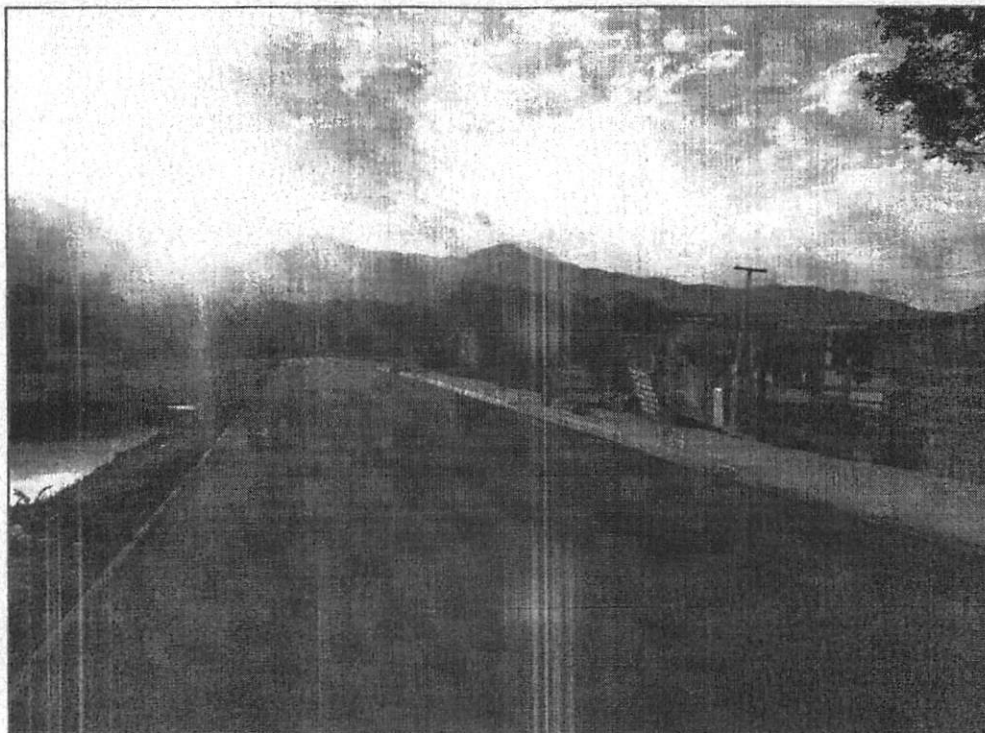

Rua Milton de Oliveira

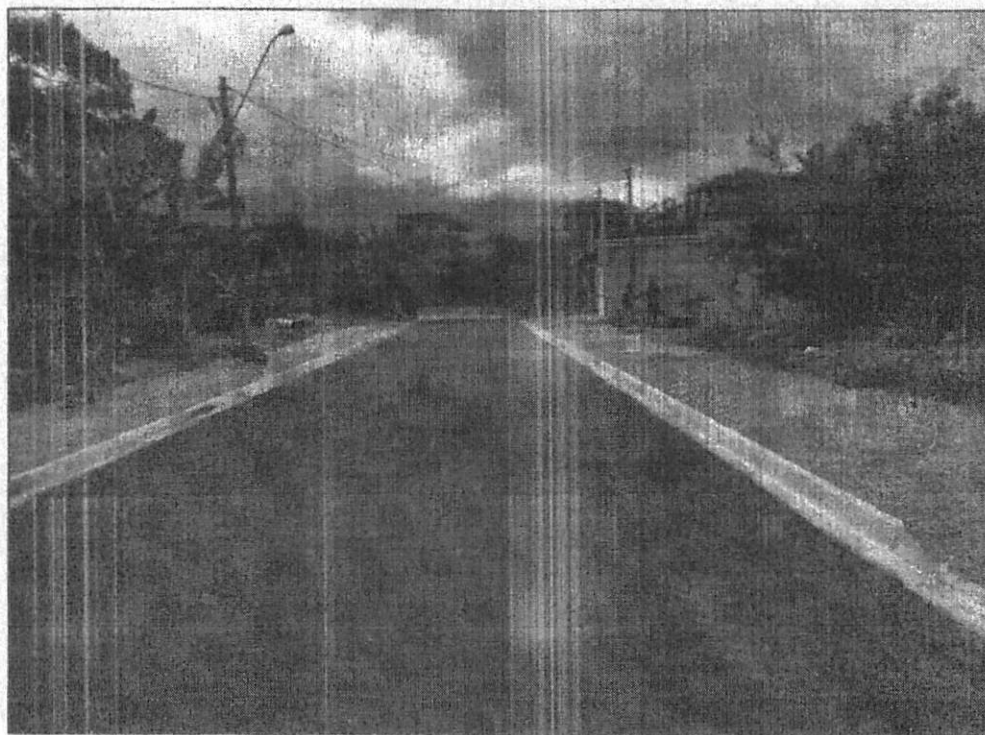

Av. Antônio Sylvio Cunha Bueno