



MUNICÍPIO DA ESTÂNCIA BALNEÁRIA DE PRAIA GRANDE

Estado de São Paulo

Gabinete do Prefeito

Ofício GP 1.5.5 – 902/2020

Em 25 de novembro de 2020

Ao Excelentíssimo Senhor
EDNALDO DOS SANTOS PASSOS
Presidente da Câmara
Municipal de Praia Grande

Em atenção à **INDICAÇÃO Nº 1.568/2020**, de autoria da vereadora JANAINA BALLARIS, por meio da qual é solicitada implantação de ciclovia na Avenida Ministro Marcos Freire, segue anexa cópia de manifestação da Secretaria de Obras Públicas (Seop), recebida pela Divisão Legislativa deste Gabinete, com os devidos esclarecimentos.

Atenciosamente,

THIAGO GONÇALVES MONTI

Resp. pelo Secretário Chefe do Gabinete do Prefeito

TGM/hrmn



MUNICÍPIO DA ESTÂNCIA BALNEÁRIA DE PRAIA GRANDE

Estado de São Paulo

SECRETARIA DE OBRAS PÚBLICAS

REF.: Indicação nº.1568/2020

À
SEOP-13
Sra. Secretária Municipal,

Em resposta à indicação temos primeiramente que informar que a citada avenida não existe no trecho de bairros citado. A av. Ministro Marcos Freire localiza-se no trecho de bairros conforme a figura a seguir:



Por dedução, esta SEOP entende que a avenida para a qual a indicação se refere supostamente é a Av. Diamantino Cruz Ferreira Mourão, como também indicamos abaixo:

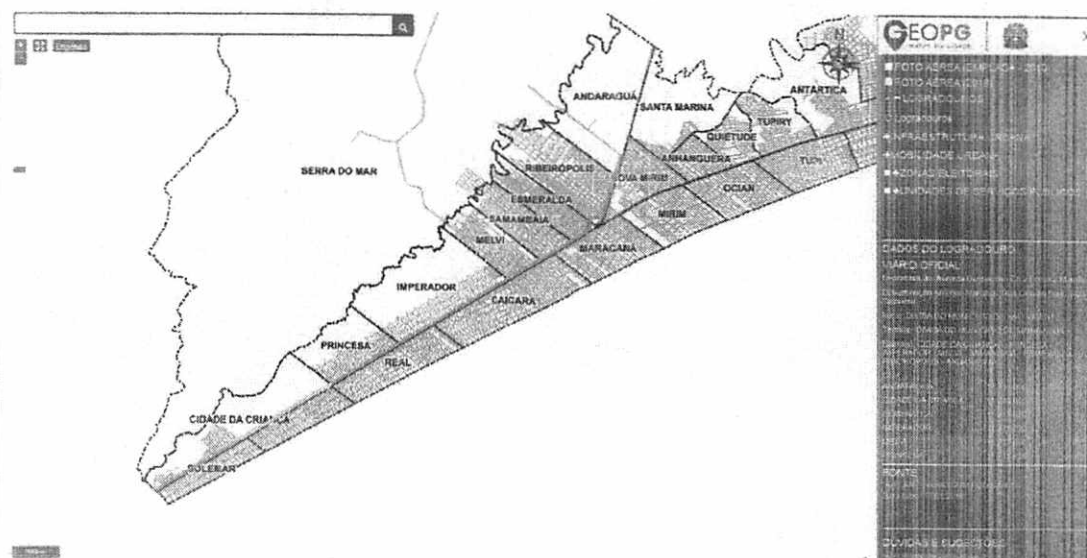

Isto posto, nos causa estranheza tal solicitação, já que o trecho em pauta conta com ciclovia desde a metade do ano de 2016. Tal fato pode ser constatado em campo, ou pelas fontes oficiais de dados do município:

XX.PG.4
Praia Grande
Ciclovias

2019		
Tipo	Identificação	Extensão (m)
Ciclovía	Orla da Praia	22.170
Ciclovía	Marginal da Via Expressa Sul	20.200
Ciclovía	Av. Ayrton Senna da Silva	2.000
Ciclovía	Av. do Trabalhador	2.728
Ciclofaixa	Av. do Trabalhador	651
Ciclovía	Av. Pres. Kennedy	15.640
Ciclovía	Av. Diamantino Cruz Ferreira Mourão	13.000
Ciclovía	Av. São Paulo	1.260
Ciclovía	Av. Marechal Mallet	2.120
Ciclovía	Av. Ecológica Xuxuá (Canal Xuxuá)	1.720
Ciclovía	Canal Samambala	1.390
Ciclovía	Av. Roberto de A. Vinhas	11.000
Ciclovía	Rua Prof.º Olavo de Paula Borges	325
Ciclovía	Rua Sérgio Gregório	1.400
Ciclovía	Rua José Julio Martins Baptista	150
Ciclofaixa	Rua José Julio Martins Baptista	360
Ciclovía	Avenida Alvaro dos Santos	280
Ciclovía	Avenida Irmãos Adorno	592
Ciclofaixa	Rua Coelho Neto e Graça Aranha (Bairro Solemar)	580
Ciclofaixa	Palácio das Artes	195
Total (Infraestrutura Existente)		97.763

Fonte: SETRAN - Secretaria de Trânsito - Consulta em: 16/03/2020

Elaboração: SEPLAN

Seplan, 2020

C.I.D.E.

Centro Integrado de Dados e Estatística
Município de Estância Balneária de Praia Grande

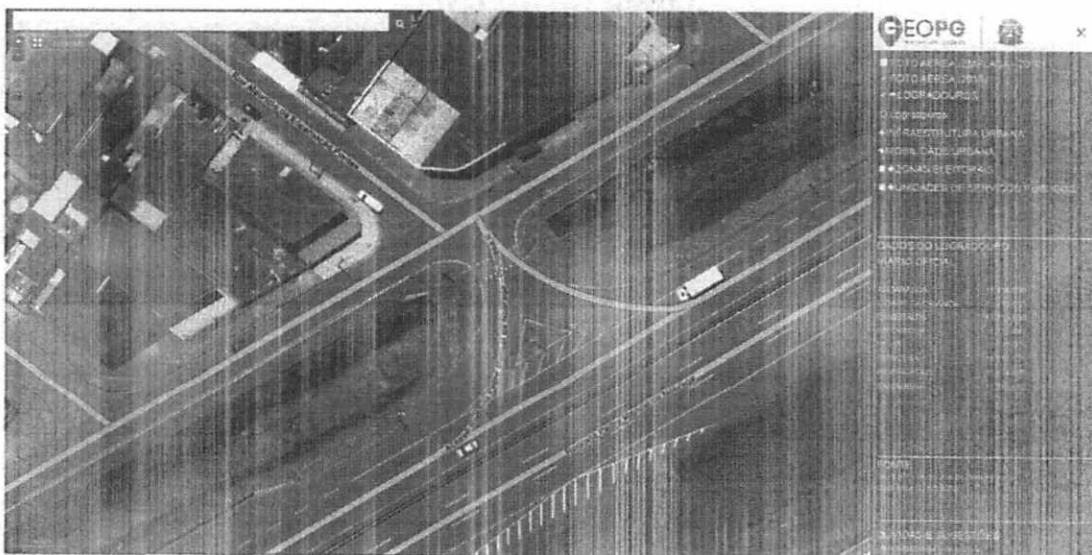



Em, 25 de Agosto de 2020.

ENG^o ATILA CSOBI
Subsecretário de Infraestrutura
SEOP-13.4

As
GP 1551

Encaminho com os esclarecimentos
de SEOP 13.4

Em, 26.ago. 2020

#tonadex

ENG^o ELOISA CIEFA DOMINGOS
Secretária Municipal de Infraestrutura