



MUNICÍPIO DA ESTÂNCIA BALNEÁRIA DE PRAIA GRANDE

Estado de São Paulo

Gabinete do Prefeito

Ofício GP 1.5.5 – 162/2021

Em 3 de fevereiro de 2021

Ao Excelentíssimo Senhor
MARCO ANTÔNIO DE SOUSA
Presidente da Câmara
Municipal de Praia Grande

Em atenção à **INDICAÇÃO Nº 1.409/2020**, de autoria do vereador HUGULINO ALVES RIBEIRO, a Secretaria de Serviços Urbanos (Sesurb) informou que instalou, em 25 de agosto do ano passado, cilindros delimitadores de alinhamento na saída da Rodovia Padre Manuel da Nóbrega, no acesso ao bairro Princesa, conforme ilustram as fotografias anexas.

Atenciosamente,

ESMERALDO VICENTE DOS SANTOS
Secretário Chefe do Gabinete do Prefeito

EVS/hrmn



MUNICÍPIO DA ESTÂNCIA BALNEÁRIA DE PRAIA GRANDE

Estado de São Paulo

RODOVIA PADRE MANOEL DA NÓBREGA – SP 055 KM 298 + 000 (JARDIM PRINCESA)

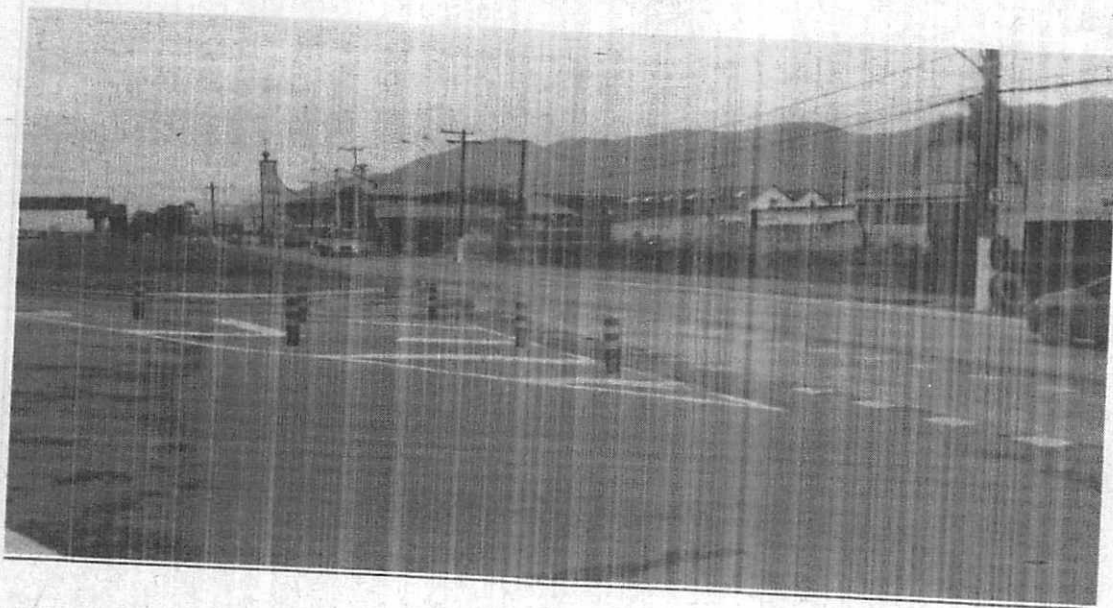

Waldemar J. de Sousa Neto
Supervisor de Trânsito



MUNICÍPIO DA ESTÂNCIA BALNEÁRIA DE PRAIA GRANDE

Estado de São Paulo

