



Câmara Municipal da Estância Balneária de Praia Grande

Estado de São Paulo

SENHOR PRESIDENTE

SENHORES VEREADORES



INDICAÇÃO Nº

1432

INDICO ao Excelentíssimo Senhor Prefeito **ALBERTO PEREIRA MOURÃO** que determine a **SETRAN – SECRETARIA DE TRÂNSITO**, para que proceda pintura de faixa de pedestre, pintura em solo “**DÊ A PREFERÊNCIA**” e possível elevação da lombada na **AV. ZELIA GIGLIOLI GALVES** com cruzamento com a **RUA FREI RICARDO DO PILAR** no **BAIRRO ESMERALDA**. Anexo fotos.

Onde, a mesma não causa diminuição dos veículos que ali transitam, por se tratar próximo de uma área escolar.

Sala Emancipador Oswaldo Toschi, 04 de junho de 2019.

MARCELINO SANTOS GOMES

VEREADOR – MDB

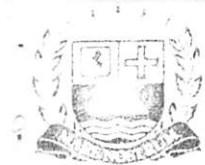

Câmara Municipal da Estância Balneária de Praia Grande
Estado de São Paulo

VEREADOR MARCELINO

INDICAÇÃO SOLICITANDO A SETRAN PROVIDENCIAR PINTURA DE FAIXA DE PEDESTRE, PINTURA EM SOLO “DÊ A PREFERÊNCIA” E POSSÍVEL ELEVação DA LOMBADA LOCALIZADO NA AV. ZELIA GIGLIOLI GALVES CRUZAMENTO COM A RUA FREI RICARDO DO PILAR – BAIRRO ESMERALDA.

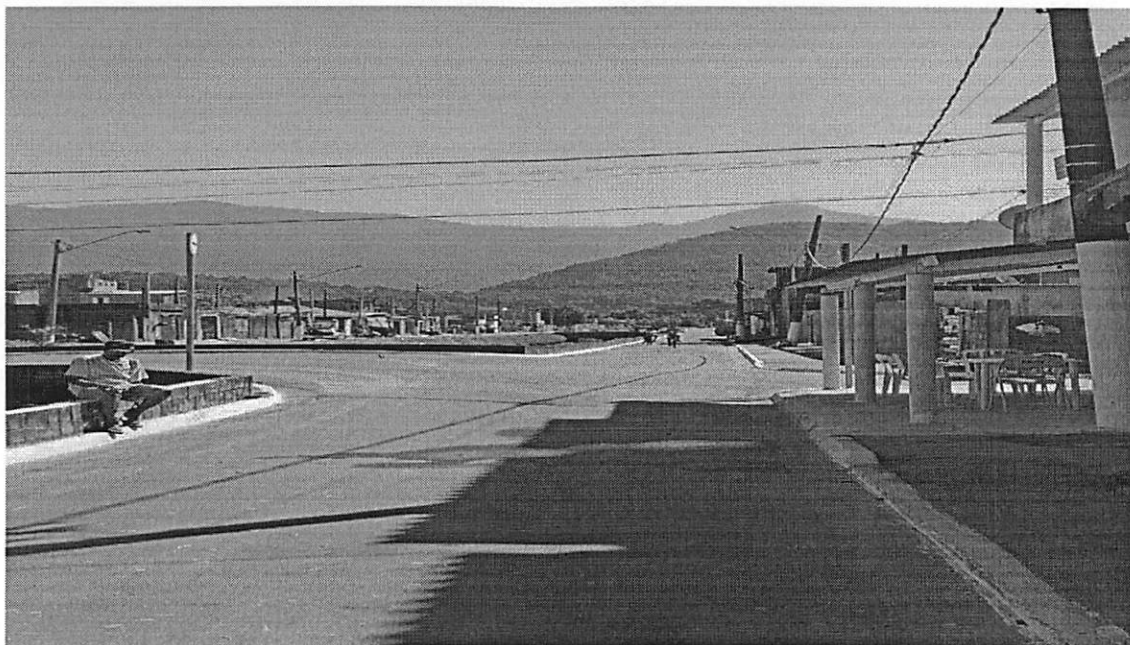

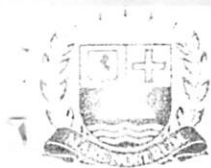

Câmara Municipal da Estância Balneária de Praia Grande
Estado de São Paulo

VEREADOR MARCELINO

INDICAÇÃO SOLICITANDO A SETRAN PROVIDENCIAR PINTURA DE FAIXA DE PEDESTRE, PINTURA EM SOLO “DÊ A PREFERÊNCIA” E POSSÍVEL ELEVação DA LOMBADA LOCALIZADO NA AV. ZELIA GIGLIOLI GALVES CRUZAMENTO COM A RUA FREI RICARDO DO PILAR – BAIRRO ESMERALDA.

