



# *Câmara Municipal da Estância Balneária de Praia Grande*

*Estado de São Paulo*

**SENHOR PRESIDENTE  
SENHORES VEREADORES**

**INDICAÇÃO Nº**

**1639**



Atendendo às reivindicações de moradores, **INDICO** ao Exmo. Senhor Prefeito **ALBERTO PEREIRA MOURÃO** que solicite estudo junto à Secretaria competente no sentido de verificar a possibilidade de, **reurbanização da PRAÇA MANOEL GALDINO DA COSTA**, localizada na **AV. DIAMANTINO CRUZ PEREIRA MOURÃO**, entre a Rua Afrânio Peixoto e a Rua Joaquim Osório Duque Estrada, no bairro do **ESMERALDA**, retirando a pista de Skate e o campo de Bocha e transformando - os em área de lazer para a população (playgrounds, academia de saúde, áreas de convivência com mesas e bancos, paisagismo e iluminação adequada).

Segundo moradores, a pista de skate e o campo de bocha vem trazendo um grande número de usuários de droga, deixando o ambiente com clima de insegurança.

Sendo assim, a tal solicitação visa oferecer a população, espaço adequado para desenvolver atividades diversas.

Seguem fotos anexas e abaixo as devidas necessidades apontadas pelos moradores:

- pintura geral;
- remarcação da quadra e possível colocação de cobertura;
- reparo de grade de proteção do passeio público ;
- reparo do playground;
- soldas e pintura das traves e alambrado.

Sala Emancipador Oswaldo Toschi, 25 de junho de 2019.

**MARCELINO SANTOS GOMES**  
**VEREADOR – MDB**



*Câmara Municipal da Estância Balneária de Praia Grande*  
*Estado de São Paulo*

**INDICAÇÃO PARA REVITALIZAÇÃO DE PRAÇA GALDINO LOCALIZADA NA  
AV. DIAMANTINO CRUZ PEREIRA MOURÃO – ESMERALDA**





**INDICAÇÃO PARA REVITALIZAÇÃO DE PRAÇA GALDINO LOCALIZADA NA  
AV. DIAMANTINO CRUZ PEREIRA MOURÃO – ESMERALDA**







*Câmara Municipal da Estância Balneária de Praia Grande*

*Estado de São Paulo*

**INDICAÇÃO PARA REVITALIZAÇÃO DE PRAÇA GALDINO LOCALIZADA NA  
AV. DIAMANTINO CRUZ PEREIRA MOURÃO – ESMERALDA**





*Câmara Municipal da Estância Balneária de Praia Grande*

*Estado de São Paulo*

**INDICAÇÃO PARA REVITALIZAÇÃO DE PRAÇA GALDINO LOCALIZADA NA  
AV. DIAMANTINO CRUZ PEREIRA MOURÃO – ESMERALDA**

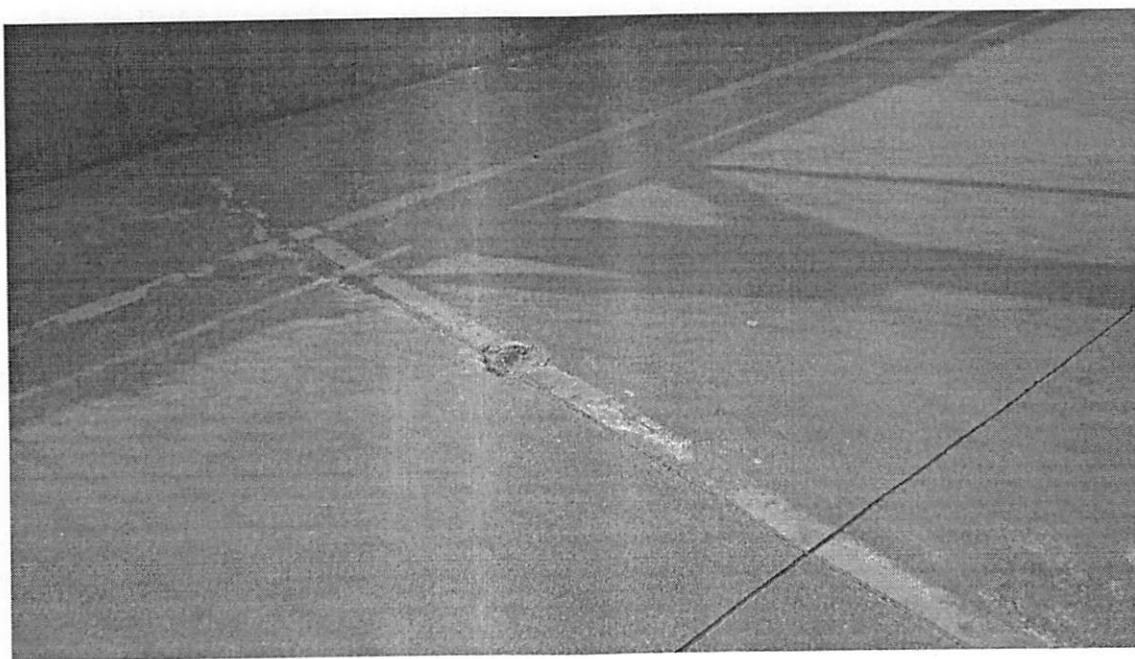
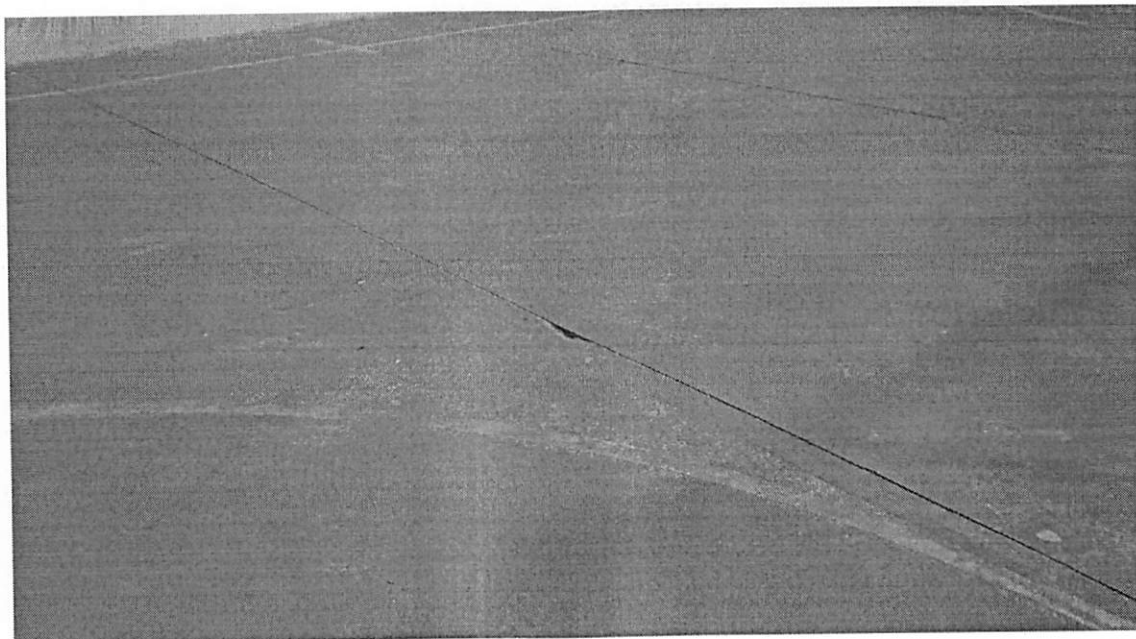



*Câmara Municipal da Estância Balneária de Praia Grande*

*Estado de São Paulo*

**INDICAÇÃO PARA REVITALIZAÇÃO DE PRAÇA GALDINO LOCALIZADA NA  
AV. DIAMANTINO CRUZ PEREIRA MOURÃO – ESMERALDA**

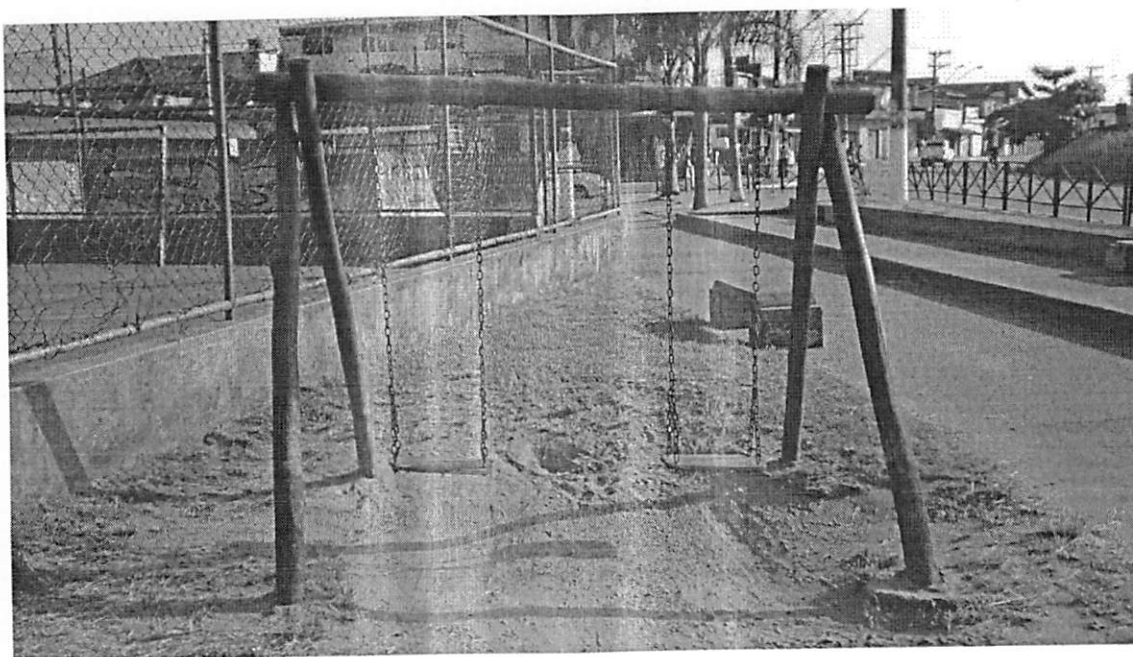





*Câmara Municipal da Estância Balneária de Praia Grande*

*Estado de São Paulo*

**INDICAÇÃO PARA REVITALIZAÇÃO DE PRAÇA GALDINO LOCALIZADA NA  
AV. DIAMANTINO CRUZ PEREIRA MOURÃO – ESMERALDA**

