



*Câmara Municipal da Estância Balneária de Praia Grande*  
*Estado de São Paulo*



SENHOR PRESIDENTE;

SENHORES VEREADORES:

275/20

**REQUERIMENTO Nº**

Em visita realizada ao bairro Solemar, pude verificar alguns problemas no bairro, como a falta da rede elétrica num trecho e manutenção na ponte.

Diante do exposto é que **REQUEIRO** ao Exmo. Senhor Prefeito **ALBERTO PEREIRA MOURÃO** que verifique junto ao setor competente e nos responda:

1. Segundo moradores, no trecho que fica localizado sobre a ponte do Rio Itinga, são 19 anos sem iluminação no local. Por que ainda não foi feita a extensão da rede elétrica para este trecho?
2. Existe algum estudo para extensão da mesma? Informar o prazo.
3. A ponte encontra-se bastante deteriorada. Inclusive nas fotos anexadas, podemos verificar que foi feita "parede" de pedras para sustentar a ponte. Existe algum projeto para a revitalização da mesma?
4. Na mesma via, há uma faixa exclusiva de ônibus e pontos de ônibus também. Por que ainda não circula ônibus neste trecho?
5. No sentido Vila Mirim, antes da ponte há uma rua que até hoje não tem nome. Por que este logradouro ainda está sem nome, ele é uma continuação da Rua Castro Alves?

Sala Emancipador Oswaldo Toschi, 18 de agosto de 2020.

*Tatiana Toschi Mendes*  
**TATIANA TOSCHI MENDES**

**Vereadora**



*Câmara Municipal da Estância Balneária de Praia Grande*  
*Estado de São Paulo*







*Câmara Municipal da Estância Balneária de Praia Grande*  
*Estado de São Paulo*

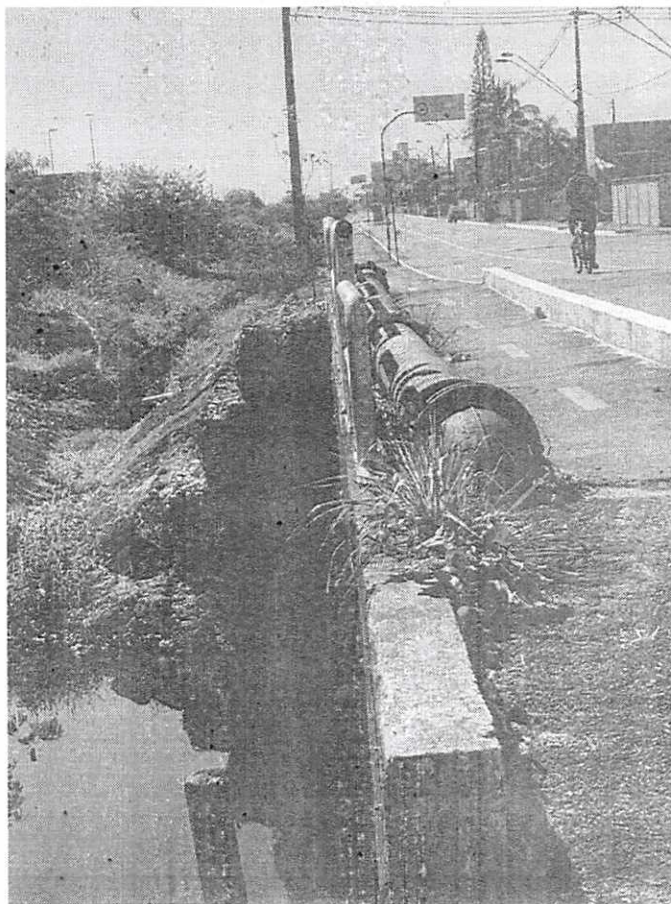





*Câmara Municipal da Estância Balneária de Praia Grande*  
*Estado de São Paulo*

