



Câmara Municipal da Estância Balneária de Praia Grande
Estado de São Paulo

SENHOR PRESIDENTE

SENHORAS VEREADORAS

SENHORES VEREADORES

INDICAÇÃO Nº

No cruzamento da Rua Cacilda Becker com a Rua Monte Serrat, no bairro Melvi, há um terreno de mais de 3.700 m² pertencente à Prefeitura. No passado, esta área serviu como canteiro de uma empreiteira, tendo sido desocupada e deixada vazia após a desmobilização. Como normalmente ocorre com áreas desocupadas, o terreno está sendo tomado pelo mato e servindo como depósito irregular de lixo e entulhos. Esta situação propicia o surgimento de pragas, atraindo desocupados e degrada a qualidade de vida do local, além de causar prejuízo à própria Prefeitura, que regularmente precisa fazer sua limpeza. Este local, que hoje traz incômodo e preocupação aos vizinhos, tem grande potencial para afetar o bairro positivamente, por exemplo, abrigando equipamentos de lazer, quadras de esportes ou se tornando um polo de prestação de serviços públicos à população.

Com base na situação acima descrita, **INDICO** a Exma. Senhora Prefeita **Raquel Auxiliadora Chini**, para junto ao setor competente, estudar a possibilidade de criar uma área de lazer e recreação para a população, bem como outras formas de uso comunitário desse espaço privilegiado.

Sala Emancipador Oswaldo Toschi, 16 de fevereiro de 2024.

José Carlos dos Santos (ZEZÃO)
Vereador

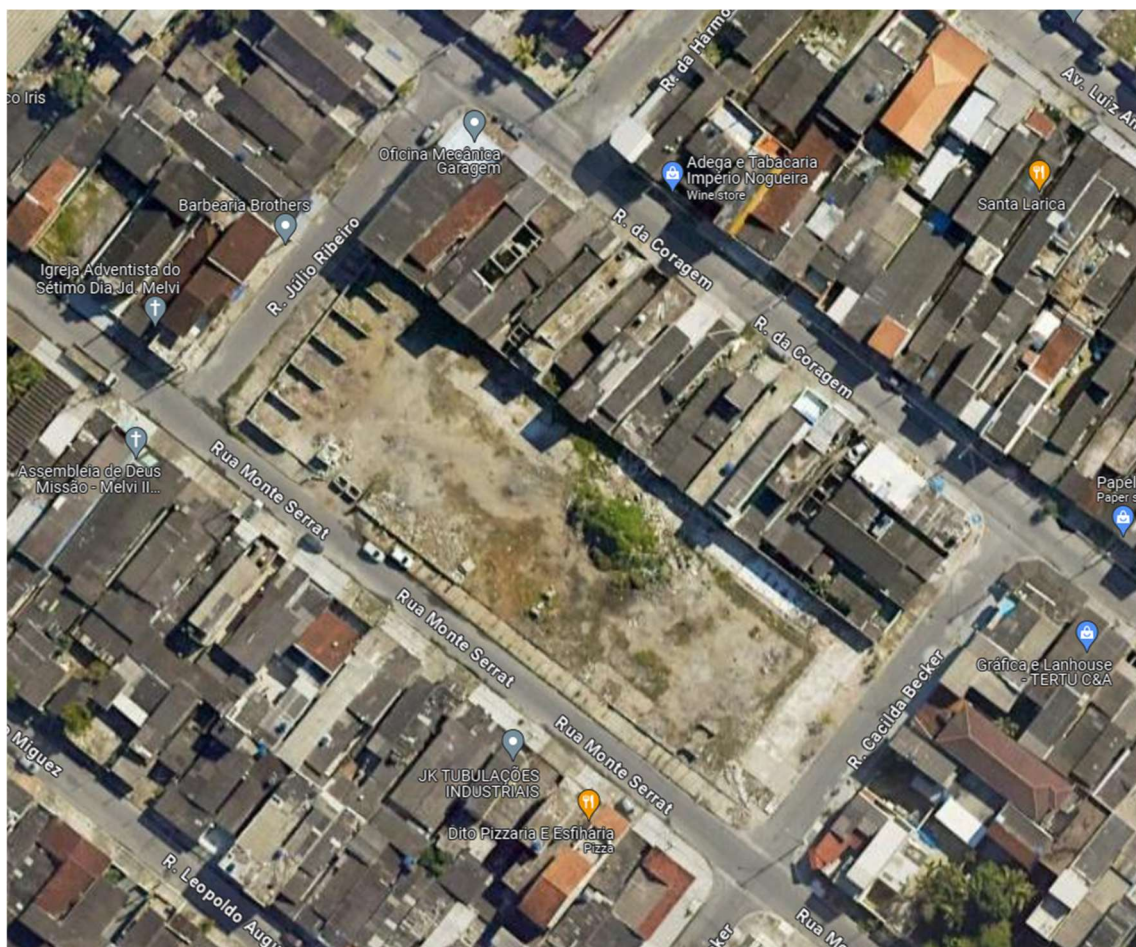



Câmara Municipal da Estância Balneária de Praia Grande
Estado de São Paulo





Câmara Municipal da Estância Balneária de Praia Grande
Estado de São Paulo

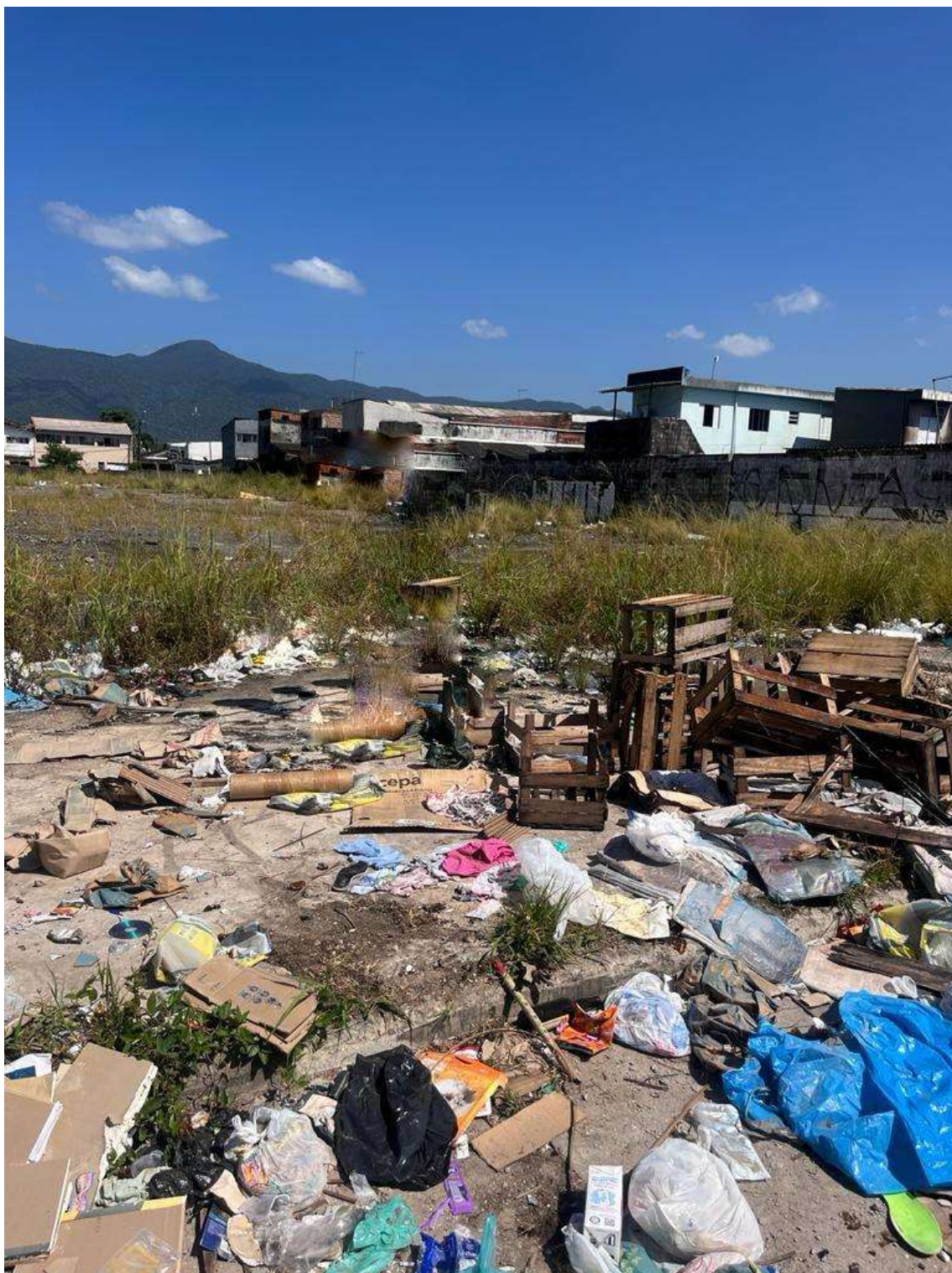

Verificação de assinatura



Código de verificação:

SD3J254S KT6PKR6X BQFCJLYA JKQIIJSO

Este documento foi assinado digitalmente. Para validar o documento, escaneie o QR Code acima ou acesse o site

<https://assinadordigitalexterno.praia grande.sp.gov.br/consulta> e informe o código de verificação. É possível baixar o documento original ou uma versão para impressão através do site.