



Câmara Municipal da Estância Balneária de Praia Grande
Estado de São Paulo

SENHOR PRESIDENTE

SENHORAS VEREADORAS

SENHORES VEREADORES

INDICAÇÃO Nº

INDICO à Exma. Sra. Prefeita **RAQUEL AUXILIADORA CHINI**, que determine junto à Secretaria Competente que realize o recolhimento do lixo e entulho localizados em frente ao nº 7.370 na rua Constelação Cruzeiro do Sul, Ribeirópolis. Foto anexa.

Justificativa:

Poluição visual, agressão ao meio ambiente e obstrução do passeio público, são alguns dos problemas mais recorrentes oriundos do descarte irregular de lixo nas vias públicas, logo, a fim de sanar essas e outras demandas, solicito que seja feita a recolha desses materiais no endereço em questão.

Sala Emancipador Oswaldo Toschi, 23 de abril de 2024.

MARCIO GLAUBER VICENTE DE OLIVEIRA
(MARCIO ALEMÃO)
Vereador



Câmara Municipal da Estância Balneária de Praia Grande
Estado de São Paulo

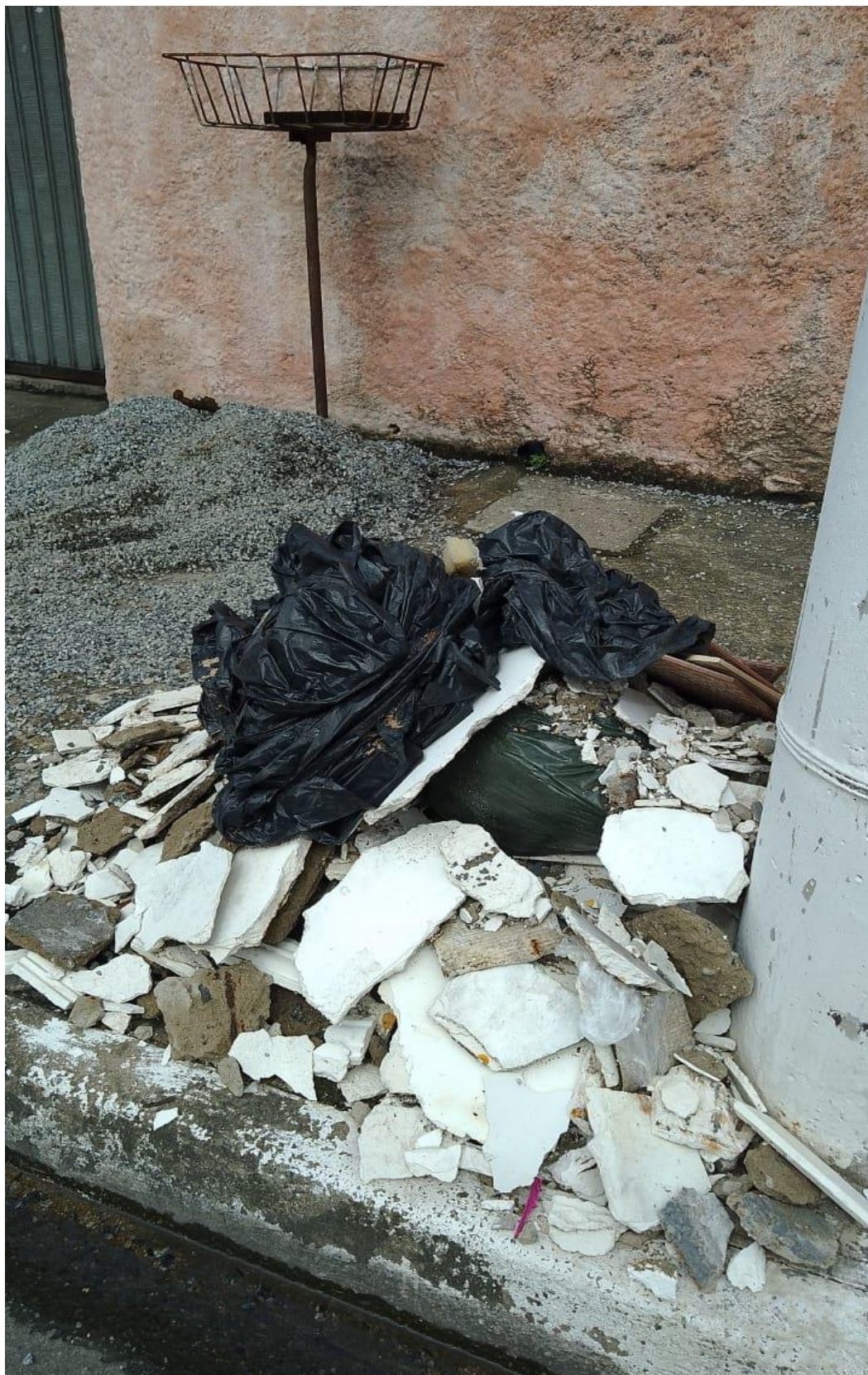

Verificação de assinatura



Código de verificação:

QYDI5C2F OMDXEDJO PCXD3HQR X37HFWFL

Este documento foi assinado digitalmente. Para validar o documento, escaneie o QR Code acima ou acesse o site

<https://assinadordigitalexterno.praia grande.sp.gov.br/consulta> e informe o código de verificação. É possível baixar o documento original ou uma versão para impressão através do site.